

РЕПУБЛИКА СРБИЈА
РЕПУБЛИЧКИ ГЕОДЕТСКИ ЗАВОД
Служба за катастар непокретности Панчево
Жарка Зрењанина 19 Панчево
Број.....953-111-11289/2022.....

КОПИЈА КАТАСТАРСКОГ ПЛАНА

Катастарска општина.....Панчево.....

Катастарска парцела бр...5576, 5577.....

Размера 1:1000.....

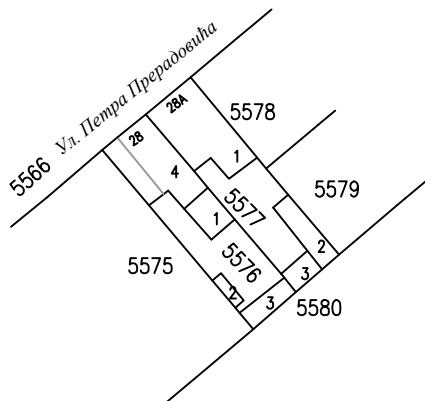
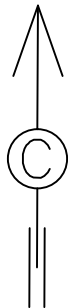

Напомена:

Датум и време издавања

у.....Панчеву 05.07.2022..... година

Овлашћено лице

.....
Анита Божиновић дипл.инж.геод.

Á

Á

Á

Á



Одељак I

* Број листа непокретности: 3174

Подаци катастра непокретности

Подаци о непокретности	
Матични број општине:	80314
Општина:	ПАНЧЕВО
Матични број катастарске општине:	802484
Катастарска општина:	ПАНЧЕВО
Датум ажурности:	28.10.2022 02:27:00
Подаци о парцели - А лист	
Потес / Улица:	ПЕТРА ПРЕРАДОВИЋА
Број парцеле:	5576
Подброј парцеле:	0
Површина м ² :	231
Број листа непокретности:	3174
Подаци о делу парцеле	
Број дела:	1
Врста земљишта:	ГРАДСКО ГРАЂЕВИНСКО ЗЕМЉИШТЕ
Површина дела:	23
Култура:	ЗЕМЉИШТЕ ПОД ЗГРАДОМ И ДРУГИМ ОБЈЕКТОМ
Подаци о делу парцеле	
Број дела:	2
Врста земљишта:	ГРАДСКО ГРАЂЕВИНСКО ЗЕМЉИШТЕ
Површина дела:	7
Култура:	ЗЕМЉИШТЕ ПОД ЗГРАДОМ И ДРУГИМ ОБЈЕКТОМ
Подаци о делу парцеле	
Број дела:	3
Врста земљишта:	ГРАДСКО ГРАЂЕВИНСКО ЗЕМЉИШТЕ
Површина дела:	20
Култура:	ЗЕМЉИШТЕ ПОД ЗГРАДОМ И ДРУГИМ ОБЈЕКТОМ
Подаци о делу парцеле	
Број дела:	4
Врста земљишта:	ГРАДСКО ГРАЂЕВИНСКО ЗЕМЉИШТЕ
Површина дела:	85
Култура:	ЗЕМЉИШТЕ ПОД ДЕЛОМ ЗГРАДЕ
Подаци о делу парцеле	
Број дела:	5
Врста земљишта:	ГРАДСКО ГРАЂЕВИНСКО ЗЕМЉИШТЕ
Површина дела:	96
Култура:	ЗЕМЉИШТЕ УЗ ЗГРАДУ И ДРУГИ ОБЈЕКАТ
Имаоци права на парцели - Б лист	

* Извод из базе података катастра непокретности.

Назив: БОРИСЛАВ (МИЛАН) САВИН
Адреса: СТАРЧЕВО, ЗРЕЊАНИНСКА 18/
Матични број лица: 1906975860054
Врста права: СВОЈИНА
Облик својине: ПРИВАТНА
Удео: 1/1

Терети на парцели - Г лист

Датум уписа: 01.01.1901
Врста: ДЕЛОВИ ЗГРАДЕ СЕ НАЛАЗЕ И НА КАТАСТАРСКИМ
ПАРЦЕЛАМА
Опис терета: НА КАТ.ПАРЦЕЛИ БР. 5576 НАЛАЗИ СЕ ДЕО ОБЈЕКТА СА
КАТ.ПАРЦЕЛЕ БР.5577.ОБЈЕКАТ БР. 1 СА КАТ. ПАРЦЕЛЕ
БР.5577 ЈЕ УКУПНЕ ПОВРШИНЕ 178м² ОД ЧЕГА СЕ 93м²
НАЛАЗИ НА КАТ. ПАРЦЕЛИ БР.5577,А ПРЕОСТАЛИ ДЕО ОД
85м² НАЛАЗИ СЕ НА КАТ.ПАРЦЕЛИ БР. 5576.
Напомена (терет парцела):
*** Нема напомена ***

Одељак II



РЕПУБЛИКА СРБИЈА
МИНИСТАРСТВО ПРАВДЕ
ПРАВОСУДНИ ИНФОРМАЦИОНИ СИСТЕМ

Подаци достављени електронским путем, извор података је Републички геодетски завод, сврха упита: Управни поступак – јавни бележник, у предмету: УОП-II:2260-2022, 31.10.2022.г. у 12:09, од стране корисника: ИЛИА БАБА, на основу: чл. 53 Закона о поступку уписа у катастар непокретности и водова ("Сл. гласник РС", бр. 41/2018, 95/2018, 31/2019 и 15/2020) и чл 3. Уредбе о условима издавања извода из листа непокретности и листа вода из Геодетског катастарског информационог система, од стране јавних бележника и геодетских организација ("Службени гласник РС", број 91/20).

Датум и време прибављања података: 31.10.2022 12:08:57

Датум ажурирања података: 28.10.2022 02:27:00

Напомена: Приказани подаци у оквиру Одељка I односе се само на непокретности које су означене у оквиру Одељка II.

ПАРЦЕЛЕ

Општина: ПАНЧЕВО

Катастарска општина: ПАНЧЕВО

☒ 5576/0, Површина м²: 231, Улица / Потес: ПЕТРА ПРЕРАДОВИЋА

☒ Бр.дела парцеле: 1, Површина м²: 23, Начин коришћења земљишта: ЗЕМЉИШТЕ ПОД ЗГРАДОМ И ДРУГИМ ОБЈЕКТОМ, Врста земљишта: ГРАДСКО ГРАЂЕВИНСКО ЗЕМЉИШТЕ

☒ Бр.дела парцеле: 2, Површина м²: 7, Начин коришћења земљишта: ЗЕМЉИШТЕ ПОД ЗГРАДОМ И ДРУГИМ ОБЈЕКТОМ, Врста земљишта: ГРАДСКО ГРАЂЕВИНСКО ЗЕМЉИШТЕ

* Извод из базе података катастра непокретности.

- ☒ Бр.дела парцеле: 3, Површина м²: 20, Начин коришћења земљишта: ЗЕМЉИШТЕ ПОД ЗГРАДОМ И ДРУГИМ ОБЈЕКТОМ, Врста земљишта: ГРАДСКО ГРАЂЕВИНСКО ЗЕМЉИШТЕ
- ☒ Бр.дела парцеле: 4, Површина м²: 85, Начин коришћења земљишта: ЗЕМЉИШТЕ ПОД ДЕЛОМ ЗГРАДЕ, Врста земљишта: ГРАДСКО ГРАЂЕВИНСКО ЗЕМЉИШТЕ
- ☒ Бр.дела парцеле: 5, Површина м²: 96, Начин коришћења земљишта: ЗЕМЉИШТЕ УЗ ЗГРАДУ И ДРУГИ ОБЈЕКАТ, Врста земљишта: ГРАДСКО ГРАЂЕВИНСКО ЗЕМЉИШТЕ

ПОДАЦИ О ЗГРАДАМА И ДРУГИМ ГРАЂЕВИНСКИМ ОБЈЕКТИМА (ОБЈЕКТИ НА ИЗАБРАНОМ ДЕЛУ ПАРЦЕЛЕ)

Улица:	Кућни број:	Кућни подброј:	Површина м ² :	Начин коришћења објекта:	Статус објекта:
ПЕТРА ПРЕРАДОВИЋА	28		23	ПОРОДИЧНА СТАМБЕНА ЗГРАДА	ОБЈЕКАТ ИЗГРАЂЕН БЕЗ ОДОБРЕЊА ЗА ГРАДЊУ
ПЕТРА ПРЕРАДОВИЋА			7	ПОМОЋНА ЗГРАДА	ОБЈЕКАТ ИЗГРАЂЕН БЕЗ ОДОБРЕЊА ЗА ГРАДЊУ
ПЕТРА ПРЕРАДОВИЋА			20	ПОМОЋНА ЗГРАДА	ОБЈЕКАТ ИМА ОДОБРЕЊЕ ЗА УПОТРЕБУ

ПОСЕБНИ ДЕЛОВИ ИЗАБРАНОГ ОБЈЕКТА

Одабрано посебних делова објекта 0 од 0

* Извод из базе података катастра непокретности.

Република Србија
ЈАВНИ БЕЛЕЖНИК
Снежана Јукић
ПАНЧЕВО
Др. Светислава Касапиновића 22а

УОП-II:2260-2022

Страна 1 (један)

-----КЛАУЗУЛА О ОВЕРИ ИЗВОДА ИЗ ЛИСТА НЕПОКРЕТНОСТИ-----

Потврђује се да подаци у овом изводу представљају одштампани истоветан визуелни приказ података прибављених путем сервисне магистрале из базе података Геодетског катастарског информационог система Републичког геодетског завода.-----

Трошкови за издавање једног примерка наплаћени су у укупном износу од 540,00 динара са урачунатим ПДВ-ом на основу члана 14. став 3. Јавнобележничке тарифе.-----

У Панчеву, дана 31.10.2022. (тридесетипрвог октобра двехиљадедвасетдруге године), у 12:15 (дванаест и петнаест) часова.-----

УОП-II:2260-2022-----

Јавни бележник
Снежана Јукић
ПАНЧЕВО
Др. Светислава
Касапиновића 22а

За јавног бележника
јавнобележнички
сарадник

Илиа Баба број решења:

912-2-IV-8/2021 од

17.03.2021. год.

(потпис)

(печат)







Одељак I

* Број листа непокретности: 3174

Подаци катастра непокретности

Подаци о непокретности	
Матични број општине:	80314
Општина:	ПАНЧЕВО
Матични број катастарске општине:	802484
Катастарска општина:	ПАНЧЕВО
Датум ажурности:	28.10.2022 02:27:00
Подаци о парцели - А лист	
Потес / Улица:	ПЕТРА ПРЕРАДОВИЋА
Број парцеле:	5576
Подброј парцеле:	0
Површина м ² :	231
Број листа непокретности:	3174
Подаци о делу парцеле	
Број дела:	1
Врста земљишта:	ГРАДСКО ГРАЂЕВИНСКО ЗЕМЉИШТЕ
Површина дела:	23
Култура:	ЗЕМЉИШТЕ ПОД ЗГРАДОМ И ДРУГИМ ОБЈЕКТОМ
Имаоци права на парцели - Б лист	
Назив:	БОРИСЛАВ (МИЛАН) САВИН
Адреса:	СТАРЧЕВО, ЗРЕЊАНИНСКА 18/
Матични број лица:	1906975860054
Врста права:	СВОЈИНА
Облик својине:	ПРИВАТНА
Удео:	1/1
Терети на парцели - Г лист	
Датум уписа:	01.01.1901
Врста:	ДЕЛОВИ ЗГРАДЕ СЕ НАЛАЗЕ И НА КАТАСТАРСКИМ ПАРЦЕЛАМА _____
Опис терета:	НА КАТ.ПАРЦЕЛИ БР. 5576 НАЛАЗИ СЕ ДЕО ОБЈЕКТА СА КАТ.ПАРЦЕЛЕ БР.5577.ОБЈЕКАТ БР, 1 СА КАТ. ПАРЦЕЛЕ БР.5577 ЈЕ УКУПНЕ ПОВРШИНЕ 178м ² ОД ЧЕГА СЕ 93м ² НАЛАЗИ НА КАТ. ПАРЦЕЛИ БР.5577,А ПРЕОСТАЛИ ДЕО ОД 85м ² НАЛАЗИ СЕ НА КАТ.ПАРЦЕЛИ БР. 5576.
Напомена (терет парцела):	*** Нема напомена ***
Подаци о зградама и другим грађевинским објектима - ВI лист	
Број објекта:	1

* Извод из базе података катастра непокретности.

Назив улице:	ПЕТРА ПРЕРАДОВИЋА
Кућни број:	28
Кућни подброј:	
Површина м ² :	23
Начин коришћења:	ПОРОДИЧНА СТАМБЕНА ЗГРАДА
Правни статус објекта:	ОБЈЕКАТ ИЗГРАЂЕН БЕЗ ОДОБРЕЊА ЗА ГРАДЊУ
Корисна површина м ² :	0
Број приземних етажа:	1

Имаоци права на објекту

Назив:	БОРИСЛАВ (МИЛАН) САВИН
Адреса:	СТАРЧЕВО, ЗРЕЊАНИНСКА 18/
Матични број лица:	1906975860054
Врста права:	СВОЛИНА
Облик својине:	ПРИВАТНА
Удео:	1/1

Терети на објекту - Г лист

Датум уписа:	01.01.1901
Врста:	ОБЈЕКАТ ИЗГРАЂЕН БЕЗ ДОЗВОЛЕ

Напомена (терет објекта):

*** Нема напомена ***

Одељак II



РЕПУБЛИКА СРБИЈА
МИНИСТАРСТВО ПРАВДЕ
ПРАВОСУДНИ ИНФОРМАЦИОНИ СИСТЕМ

Подаци достављени електронским путем, извор података је Републички геодетски завод, сврха упита: Управни поступак – јавни бележник, у предмету: УОП-II:2261-2022, 31.10.2022.г у 12:09, од стране корисника: ИЛИА БАБА, на основу: чл. 53 Закона о поступку уписа у катастар непокретности и водова ("Сл. гласник РС", бр. 41/2018, 95/2018, 31/2019 и 15/2020) и чл 3. Уредбе о условима издавања извода из листа непокретности и листа вода из Геодетског катастарског информационог система, од стране јавних бележника и геодетских организација ("Службени гласник РС", број 91/20).

Датум и време прибављања података: 31.10.2022 12:09:31

Датум ажурирања података: 28.10.2022 02:27:00

Напомена: Приказани подаци у оквиру Одељка I односе се само на непокретности које су означене у оквиру Одељка II.

ПАРЦЕЛЕ

Општина: ПАНЧЕВО

Катастарска општина: ПАНЧЕВО

☒ 5576/0, Површина м²: 231, Улица / Потес: ПЕТРА ПРЕРАДОВИЋА

* Извод из базе података катастра непокретности.

☒ Бр.дела парцеле: 1, Површина м²: 23, Начин коришћења земљишта: ЗЕМЉИШТЕ ПОД ЗГРАДОМ И ДРУГИМ ОБЈЕКТОМ, Врста земљишта: ГРАДСКО ГРАЂЕВИНСКО ЗЕМЉИШТЕ

ПОДАЦИ О ЗГРАДАМА И ДРУГИМ ГРАЂЕВИНСКИМ ОБЈЕКТИМА (ОБЈЕКТИ НА ИЗАБРАНОМ ДЕЛУ ПАРЦЕЛЕ)

Улица:	Кућни број:	Кућни подброј:	Површина м ² :	Начин коришћења објекта:	Статус објекта:
<input checked="" type="checkbox"/> ПЕТРА ПРЕРАДОВИЋА	28		23	ПОРОДИЧНА СТАМБЕНА ЗГРАДА	ОБЈЕКАТ ИЗГРАЂЕН БЕЗ ОДОБРЕЊА ЗА ГРАДЊУ

ПОСЕБНИ ДЕЛОВИ ИЗАБРАНОГ ОБЈЕКТА

Одабрано посебних делова објекта 0 од 0

* Извод из базе података катастра непокретности.

Република Србија
ЈАВНИ БЕЛЕЖНИК
Снежана Јукић
ПАНЧЕВО
Др. Светислава Касапиновића 22а

УОП-П:2261-2022

Страна 1 (један)

-----КЛАУЗУЛА О ОВЕРИ ИЗВОДА ИЗ ЛИСТА НЕПОКРЕТНОСТИ-----

Потврђује се да подаци у овом изводу представљају одштампани истовестан визуелни приказ података прибављених путем сервисне магистрале из базе података Геодетског катастарског информационог система Републичког геодетског завода.-----

Трошкови за издавање једног примерка наплаћени су у укупном износу од 540,00 динара са урачунатим ПДВ-ом на основу члана 14. став 3. Јавнобележничке тарифе.-----

У Панчеву, дана 31.10.2022. (тридесетипрвог октобра двехиљадедвдесетдруге године), у 12:16 (дванаест и шеснаест) часова.-----

УОП-П:2261-2022-----

Јавни бележник
Снежана Јукић
ПАНЧЕВО
Др. Светислава
Касапиновића 22а

За јавног бележника
јавнобележнички
сарадник

Илиа Баба број решења:
912-2-IV-8/2021 од
17.03.2021. год.

(потпис)

(печат)







Одељак I

* Број листа непокретности: 3174

Подаци катастра непокретности

Подаци о непокретности	
Матични број општине:	80314
Општина:	ПАНЧЕВО
Матични број катастарске општине:	802484
Катастарска општина:	ПАНЧЕВО
Датум ажурности:	28.10.2022 02:27:00
Подаци о парцели - А лист	
Потес / Улица:	ПЕТРА ПРЕРАДОВИЋА
Број парцеле:	5576
Подброј парцеле:	0
Површина м ² :	231
Број листа непокретности:	3174
Подаци о делу парцеле	
Број дела:	2
Врста земљишта:	ГРАДСКО ГРАЂЕВИНСКО ЗЕМЉИШТЕ
Површина дела:	7
Култура:	ЗЕМЉИШТЕ ПОД ЗГРАДОМ И ДРУГИМ ОБЈЕКТОМ
Имаоци права на парцели - Б лист	
Назив:	БОРИСЛАВ (МИЛАН) САВИН
Адреса:	СТАРЧЕВО, ЗРЕЊАНИНСКА 18/
Матични број лица:	1906975860054
Врста права:	СВОЛИНА
Облик својине:	ПРИВАТНА
Удео:	1/1
Терети на парцели - Г лист	
Датум уписа:	01.01.1901
Врста:	ДЕЛОВИ ЗГРАДЕ СЕ НАЛАЗЕ И НА КАТАСТАРСКИМ ПАРЦЕЛАМА _____
Опис терета:	НА КАТ.ПАРЦЕЛИ БР. 5576 НАЛАЗИ СЕ ДЕО ОБЈЕКТА СА КАТ.ПАРЦЕЛЕ БР.5577.ОБЈЕКАТ БР, 1 СА КАТ. ПАРЦЕЛЕ БР.5577 ЈЕ УКУПНЕ ПОВРШИНЕ 178м ² ОД ЧЕГА СЕ 93м ² НАЛАЗИ НА КАТ. ПАРЦЕЛИ БР.5577,А ПРЕОСТАЛИ ДЕО ОД 85м ² НАЛАЗИ СЕ НА КАТ.ПАРЦЕЛИ БР. 5576.
Напомена (терет парцела):	*** Нема напомена ***
Подаци о зградама и другим грађевинским објектима - В1 лист	
Број објекта:	2

* Извод из базе података катастра непокретности.

Назив улице:	ПЕТРА ПРЕРАДОВИЋА
Кућни број:	
Кућни подброј:	
Површина м ² :	7
Начин коришћења:	ПОМОЋНА ЗГРАДА
Правни статус објекта:	ОБЈЕКАТ ИЗГРАЂЕН БЕЗ ОДОБРЕЊА ЗА ГРАДЊУ
Корисна површина м ² :	0
Број приземних етажа:	1
Имаоци права на објекту	
Назив:	БОРИСЛАВ (МИЛАН) САВИН
Адреса:	СТАРЧЕВО, ЗРЕЊАНИНСКА 18/
Матични број лица:	1906975860054
Врста права:	СВОЛИНА
Облик својине:	ПРИВАТНА
Удео:	1/1
Терети на објекту - Г лист	
Датум уписа:	01.01.1901
Врста:	ОБЈЕКАТ ИЗГРАЂЕН БЕЗ ДОЗВОЛЕ
Напомена (терет објекта):	
*** Нема напомена ***	

Одељак II



РЕПУБЛИКА СРБИЈА МИНИСТАРСТВО ПРАВДЕ ПРАВОСУДНИ ИНФОРМАЦИОНИ СИСТЕМ

Подаци достављени електронским путем, извор података је Републички геодетски завод, сврха упита: Управни поступак – јавни бележник, у предмету: УОП-II:2262-2022, 31.10.2022.г. у 12:10, од стране корисника: ИЛИА БАБА, на основу: чл. 53 Закона о поступку уписа у катастар непокретности и водова ("Сл. гласник РС", бр. 41/2018, 95/2018, 31/2019 и 15/2020) и чл 3. Уредбе о условима издавања извода из листа непокретности и листа вода из Геодетског катастарског информационог система, од стране јавних бележника и геодетских организација ("Службени гласник РС", број 91/20).

Датум и време прибављања података: 31.10.2022 12:10:10

Датум ажурирања података: 28.10.2022 02:27:00

Напомена: Приказани подаци у оквиру Одељка I односе се само на непокретности које су означене у оквиру Одељка II.

ПАРЦЕЛЕ

Општина: ПАНЧЕВО

Катастарска општина: ПАНЧЕВО

☒ 5576/0, Површина м²: 231, Улица / Потес: ПЕТРА ПРЕРАДОВИЋА

* Извод из базе података катастра непокретности.

☒ Бр.дела парцеле: 2, Површина м²: 7, Начин коришћења земљишта: ЗЕМЉИШТЕ ПОД ЗГРАДОМ И ДРУГИМ ОБЈЕКТОМ, Врста земљишта: ГРАДСКО ГРАЂЕВИНСКО ЗЕМЉИШТЕ

ПОДАЦИ О ЗГРАДАМА И ДРУГИМ ГРАЂЕВИНСКИМ ОБЈЕКТИМА (ОБЈЕКТИ НА ИЗАБРАНОМ ДЕЛУ ПАРЦЕЛЕ)

Улица:	Кућни број:	Кућни подброј:	Површина м ² :	Начин коришћења објекта:	Статус објекта:
<input checked="" type="checkbox"/> ПЕТРА ПРЕРАДОВИЋА			7	ПОМОЋНА ЗГРАДА	ОБЈЕКАТ ИЗГРАЂЕН БЕЗ ОДОБРЕЊА ЗА ГРАДЊУ

ПОСЕБНИ ДЕЛОВИ ИЗАБРАНОГ ОБЈЕКТА

Одабрано посебних делова објеката 0 од 0

* Извод из базе података катастра непокретности.

Република Србија
ЈАВНИ БЕЛЕЖНИК
Снежана Јукић
ПАНЧЕВО
Др. Светислава Касапиновића 22а

УОП-П:2262-2022

Страна 1 (један)

-----КЛАУЗУЛА О ОВЕРИ ИЗВОДА ИЗ ЛИСТА НЕПОКРЕТНОСТИ-----

Потврђује се да подаци у овом изводу представљају одштампани истоветан визуелни приказ података прибављених путем сервисне магистрале из базе података Геодетског катастарског информационог система Републичког геодетског завода.-----

Трошкови за издавање једног примерка наплаћени су у укупном износу од 540,00 динара са урачунатим ПДВ-ом на основу члана 14. став 3. Јавнобележничке тарифе.-----

У Панчеву, дана 31.10.2022. (тридесетипрвог октобра двехиљадедвасетдруге године), у 12:16 (дванаест и шеснаест) часова.-----

УОП-П:2262-2022-----

Јавни бележник
Снежана Јукић
ПАНЧЕВО
Др. Светислава
Касапиновића 22а

За јавног бележника
јавнобележнички
сарадник

Илиа Баба број решења:
912-2-IV-8/2021 од
17.03.2021. год.

(потпис)

(печат)







Одељак I

* Број листа непокретности: 3174

Подаци катастра непокретности

Подаци о непокретности	
Матични број општине:	80314
Општина:	ПАНЧЕВО
Матични број катастарске општине:	802484
Катастарска општина:	ПАНЧЕВО
Датум ажурности:	28.10.2022 02:27:00
Подаци о парцели - А лист	
Потес / Улица:	ПЕТРА ПРЕРАДОВИЋА
Број парцеле:	5576
Подброј парцеле:	0
Површина м ² :	231
Број листа непокретности:	3174
Подаци о делу парцеле	
Број дела:	3
Врста земљишта:	ГРАДСКО ГРАЂЕВИНСКО ЗЕМЉИШТЕ
Површина дела:	20
Култура:	ЗЕМЉИШТЕ ПОД ЗГРАДОМ И ДРУГИМ ОБЈЕКТОМ
Имаоци права на парцели - Б лист	
Назив:	БОРИСЛАВ (МИЛАН) САВИН
Адреса:	СТАРЧЕВО, ЗРЕЊАНИНСКА 18/
Матични број лица:	1906975860054
Врста права:	СВОЈИНА
Облик својине:	ПРИВАТНА
Удео:	1/1
Терети на парцели - Г лист	
Датум уписа:	01.01.1901
Врста:	ДЕЛОВИ ЗГРАДЕ СЕ НАЛАЗЕ И НА КАТАСТАРСКИМ ПАРЦЕЛАМА
Опис терета:	НА КАТ.ПАРЦЕЛИ БР. 5576 НАЛАЗИ СЕ ДЕО ОБЈЕКТА СА КАТ.ПАРЦЕЛЕ БР.5577.ОБЈЕКАТ БР, 1 СА КАТ. ПАРЦЕЛЕ БР.5577 ЈЕ УКУПНЕ ПОВРШИНЕ 178м ² ОД ЧЕГА СЕ 93м ² НАЛАЗИ НА КАТ. ПАРЦЕЛИ БР.5577,А ПРЕОСТАЛИ ДЕО ОД 85м ² НАЛАЗИ СЕ НА КАТ.ПАРЦЕЛИ БР. 5576.
Напомена (терет парцела):	*** Нема напомена ***
Подаци о зградама и другим грађевинским објектима - В1 лист	
Број објекта:	3

* Извод из базе података катастра непокретности.

Назив улице:	ПЕТРА ПРЕРАДОВИЋА
Кућни број:	
Кућни подброј:	
Површина м ² :	20
Начин коришћења:	ПОМОЋНА ЗГРАДА
Правни статус објекта:	ОБЈЕКАТ ИМА ОДОБРЕЊЕ ЗА УПОТРЕБУ
Корисна површина м ² :	0
Број приземних етажа:	1

Имаоци права на објекту

Назив:	БОРИСЛАВ (МИЛАН) САВИН
Адреса:	СТАРЧЕВО, ЗРЕЊАНИНСКА 18/
Матични број лица:	1906975860054
Врста права:	СВОЈИНА
Облик својине:	ПРИВАТНА
Удео:	1/1

Терети на објекту - Г лист

*** Нема терета ***

Напомена (терет објекта):

*** Нема напомена ***

Одељак II



РЕПУБЛИКА СРБИЈА МИНИСТАРСТВО ПРАВДЕ ПРАВОСУДНИ ИНФОРМАЦИОНИ СИСТЕМ

Подаци достављени електронским путем, извор података је Републички геодетски завод, сврха упита: Управни поступак – јавни бележник, у предмету: УОП-II:2263-2022, 31.10.2022.г у 12:10, од стране корисника: ИЛИА БАБА, на основу: чл. 53 Закона о поступку уписа у катастар непокретности и водова ("Сл. гласник РС", бр. 41/2018, 95/2018, 31/2019 и 15/2020) и чл 3. Уредбе о условима издавања извода из листа непокретности и листа вода из Геодетског катастарског информационог система, од стране јавних бележника и геодетских организација ("Службени гласник РС", број 91/20).

Датум и време прибављања података: 31.10.2022 12:10:36

Датум ажурирања података: 28.10.2022 02:27:00

Напомена: Приказани подаци у оквиру Одељка I односе се само на непокретности које су означене у оквиру Одељка II.

ПАРЦЕЛЕ

Општина: ПАНЧЕВО

Катастарска општина: ПАНЧЕВО

☒ 5576/0, Површина м²: 231, Улица / Потес: ПЕТРА ПРЕРАДОВИЋА

☒ Бр.дела парцеле: 3, Површина м²: 20, Начин коришћења земљишта: ЗЕМЉИШТЕ ПОД ЗГРАДОМ

* Извод из базе података катастра непокретности.

И ДРУГИМ ОБЈЕКТОМ, Врста земљишта: ГРАДСКО ГРАЂЕВИНСКО ЗЕМЉИШТЕ

ПОДАЦИ О ЗГРАДАМА И ДРУГИМ ГРАЂЕВИНСКИМ ОБЈЕКТИМА (ОБЈЕКТИ НА ИЗАБРАНОМ ДЕЛУ ПАРЦЕЛЕ)

Улица:	Кућни број:	Кућни подброј:	Површина м ² :	Начин коришћења објекта:	Статус објекта:
<input checked="" type="checkbox"/> ПЕТРА ПЕРАДОВИЋА			20	ПОМОЋНА ЗГРАДА	ОБЈЕКАТ ИМА ОДОБРЕЊЕ ЗА УПОТРЕБУ

ПОСЕБНИ ДЕЛОВИ ИЗАБРАНОГ ОБЈЕКТА

Одабрано посебних делова објекта 0 од 0

* Извод из базе података катастра непокретности.

Република Србија
ЈАВНИ БЕЛЕЖНИК
Снежана Јукић
ПАНЧЕВО
Др. Светислава Касапиновића 22а

УОП-П:2263-2022

Страна 1 (један)

-----КЛАУЗУЛА О ОВЕРИ ИЗВОДА ИЗ ЛИСТА НЕПОКРЕТНОСТИ-----

Потврђује се да подаци у овом изводу представљају одштампани истовестан визуелни приказ података прибављених путем сервисне магистрале из базе података Геодетског катастарског информационог система Републичког геодетског завода.-----

Трошкови за издавање једног примерка наплаћени су у укупном износу од 540,00 динара са урачунатим ПДВ-ом на основу члана 14. став 3. Јавнобележничке тарифе.-----

У Панчеву, дана 31.10.2022. (тридесетипрвог октобра двехиљадедвадесетдруге године), у 12:17 (дванаест и седамнаест) часова. -----

УОП-П:2263-2022 -----

Јавни бележник
Снежана Јукић
ПАНЧЕВО
Др. Светислава
Касапиновића 22а

За јавног бележника
јавнобележнички
сарадник
Илиа Баба број решења:
912-2-IV-8/2021 од
17.03.2021. год.
(потпис) (печат)







Одељак I

* Број листа непокретности: 3174

Подаци катастра непокретности

Подаци о непокретности	
Матични број општине:	80314
Општина:	ПАНЧЕВО
Матични број катастарске општине:	802484
Катастарска општина:	ПАНЧЕВО
Датум ажурности:	28.10.2022 02:27:00
Подаци о парцели - А лист	
Потес / Улица:	ПЕТРА ПЕРАДОВИЋА
Број парцеле:	5577
Подброј парцеле:	0
Површина м ² :	232
Број листа непокретности:	3174
Подаци о делу парцеле	
Број дела:	1
Врста земљишта:	ГРАДСКО ГРАЂЕВИНСКО ЗЕМЉИШТЕ
Површина дела:	93
Култура:	ЗЕМЉИШТЕ ПОД ЗГРАДОМ И ДРУГИМ ОБЈЕКТОМ
Подаци о делу парцеле	
Број дела:	2
Врста земљишта:	ГРАДСКО ГРАЂЕВИНСКО ЗЕМЉИШТЕ
Површина дела:	29
Култура:	ЗЕМЉИШТЕ ПОД ЗГРАДОМ И ДРУГИМ ОБЈЕКТОМ
Подаци о делу парцеле	
Број дела:	3
Врста земљишта:	ГРАДСКО ГРАЂЕВИНСКО ЗЕМЉИШТЕ
Површина дела:	14
Култура:	ЗЕМЉИШТЕ ПОД ЗГРАДОМ И ДРУГИМ ОБЈЕКТОМ
Подаци о делу парцеле	
Број дела:	4
Врста земљишта:	ГРАДСКО ГРАЂЕВИНСКО ЗЕМЉИШТЕ
Површина дела:	96
Култура:	ЗЕМЉИШТЕ УЗ ЗГРАДУ И ДРУГИ ОБЈЕКАТ
Имаоци права на парцели - Б лист	
Назив:	БОРИСЛАВ (МИЛАН) САВИН
Адреса:	СТАРЧЕВО, ЗРЕЊАНИНСКА 18/
Матични број лица:	1906975860054
Врста права:	СВОЈИНА
Облик својине:	ПРИВАТНА
Удео:	1/1

* Извод из базе података катастра непокретности.

Терети на парцели - Г лист

*** Нема терета ***

Напомена (терет парцела):

*** Нема напомена ***

Одељак II**РЕПУБЛИКА СРБИЈА
МИНИСТАРСТВО ПРАВДЕ
ПРАВОСУДНИ ИНФОРМАЦИОНИ СИСТЕМ**

Подаци достављени електронским путем, извор података је Републички геодетски завод, сврха упита: Управни поступак – јавни бележник, у предмету: УОП-II:2264-2022, 31.10.2022.г у 12:11, од стране корисника: ИЛИА БАБА, на основу: чл. 53 Закона о поступку уписа у катастар непокретности и водова ("Сл. гласник РС", бр. 41/2018, 95/2018, 31/2019 и 15/2020) и чл 3. Уредбе о условима издавања извода из листа непокретности и листа вода из Геодетског катастарског информационог система, од стране јавних бележника и геодетских организација ("Службени гласник РС", број 91/20).

Датум и време прибављања података: 31.10.2022 12:11:12

Датум ажурирања података: 28.10.2022 02:27:00

Напомена: Приказани подаци у оквиру Одељка I односе се само на непокретности које су означене у оквиру Одељка II.

ПАРЦЕЛЕ

Општина: ПАНЧЕВО

Катастарска општина: ПАНЧЕВО

☒ 5577/0, Површина м²: 232, Улица / Потес: ПЕТРА ПРЕРАДОВИЋА☒ Бр.дела парцеле: 1, Површина м²: 93, Начин коришћења земљишта: ЗЕМЉИШТЕ ПОД ЗГРАДОМ И ДРУГИМ ОБЈЕКТОМ, Врста земљишта: ГРАДСКО ГРАЂЕВИНСКО ЗЕМЉИШТЕ☒ Бр.дела парцеле: 2, Површина м²: 29, Начин коришћења земљишта: ЗЕМЉИШТЕ ПОД ЗГРАДОМ И ДРУГИМ ОБЈЕКТОМ, Врста земљишта: ГРАДСКО ГРАЂЕВИНСКО ЗЕМЉИШТЕ☒ Бр.дела парцеле: 3, Површина м²: 14, Начин коришћења земљишта: ЗЕМЉИШТЕ ПОД ЗГРАДОМ И ДРУГИМ ОБЈЕКТОМ, Врста земљишта: ГРАДСКО ГРАЂЕВИНСКО ЗЕМЉИШТЕ☒ Бр.дела парцеле: 4, Површина м²: 96, Начин коришћења земљишта: ЗЕМЉИШТЕ УЗ ЗГРАДУ И ДРУГИ ОБЈЕКАТ, Врста земљишта: ГРАДСКО ГРАЂЕВИНСКО ЗЕМЉИШТЕ**ПОДАЦИ О ЗГРАДАМА И ДРУГИМ ГРАЂЕВИНСКИМ ОБЈЕКТИМА (ОБЈЕКТИ НА ИЗАБРАНОМ ДЕЛУ ПАРЦЕЛЕ)**

Улица:	Кућни број:	Кућни подброј:	Површина м ² :	Начин коришћења објекта:	Статус објекта:
--------	-------------	----------------	---------------------------	--------------------------	-----------------

* Извод из базе података катастра непокретности.

ПЕТРА ПРЕРАДОВИЋА	28	A	93	ПОРОДИЧНА СТАМБЕНА ЗГРАДА- ДЕО	ОБЈЕКАТ ПРЕУЗЕТ ИЗ ЗЕМЉИШНЕ КЊИГЕ
ПЕТРА ПРЕРАДОВИЋА			29	ПОМОЋНА ЗГРАДА	ОБЈЕКАТ ИЗГРАЂЕН БЕЗ ОДОБРЕЊА ЗА ГРАДЊУ
ПЕТРА ПРЕРАДОВИЋА			14	ПОМОЋНА ЗГРАДА	ОБЈЕКАТ ИЗГРАЂЕН БЕЗ ОДОБРЕЊА ЗА ГРАДЊУ

ПОСЕБНИ ДЕЛОВИ ИЗАБРАНОГ ОБЈЕКТА

Одабрано посебних делова објеката 0 од 0

* Извод из базе података катастра непокретности.

Република Србија
ЈАВНИ БЕЛЕЖНИК
Снежана Јукић
ПАНЧЕВО
Др. Светислава Касапиновића 22а

УОП-П:2264-2022

Страна 1 (један)

-----КЛАУЗУЛА О ОВЕРИ ИЗВОДА ИЗ ЛИСТА НЕПОКРЕТНОСТИ-----

Потврђује се да подаци у овом изводу представљају одштампани истоветан визуелни приказ података прибављених путем сервисне магистрале из базе података Геодетског катастарског информационог система Републичког геодетског завода.-----

Трошкови за издавање једног примерка наплаћени су у укупном износу од 540,00 динара са урачунатим ПДВ-ом на основу члана 14. став 3. Јавнобележничке тарифе.-----

У Панчеву, дана 31.10.2022. (тридесетипрвог октобра двехиљадедвасетдруге године), у 12:17 (дванаест и седамнаест) часова. -----

УОП-П:2264-2022-----

Јавни бележник
Снежана Јукић
ПАНЧЕВО
Др. Светислава
Касапиновића 22а

За јавног бележника
јавнобележнички
сарадник
Илиа Баба број решења:
912-2-IV-8/2021 од
17.03.2021. год.
(потпис) (печат)







Одељак I

* Број листа непокретности: 3174

Подаци катастра непокретности

Подаци о непокретности	
Матични број општине:	80314
Општина:	ПАНЧЕВО
Матични број катастарске општине:	802484
Катастарска општина:	ПАНЧЕВО
Датум ажурности:	28.10.2022 02:27:00
Подаци о парцели - А лист	
Потес / Улица:	ПЕТРА ПРЕРАДОВИЋА
Број парцеле:	5577
Подброј парцеле:	0
Површина м ² :	232
Број листа непокретности:	3174
Подаци о делу парцеле	
Број дела:	1
Врста земљишта:	ГРАДСКО ГРАЂЕВИНСКО ЗЕМЉИШТЕ
Површина дела:	93
Култура:	ЗЕМЉИШТЕ ПОД ЗГРАДОМ И ДРУГИМ ОБЈЕКТОМ
Имаоци права на парцели - Б лист	
Назив:	БОРИСЛАВ (МИЛАН) САВИН
Адреса:	СТАРЧЕВО, ЗРЕЊАНИНСКА 18/
Матични број лица:	1906975860054
Врста права:	СВОЈИНА
Облик својине:	ПРИВАТНА
Удео:	1/1
Терети на парцели - Г лист	
*** Нема терета ***	
Напомена (терет парцела):	
*** Нема напомена ***	
Подаци о зградама и другим грађевинским објектима - В1 лист	
Број објекта:	1
Назив улице:	ПЕТРА ПРЕРАДОВИЋА
Кућни број:	28
Кућни подброј:	А
Површина м ² :	93
Начин коришћења:	ПОРОДИЧНА СТАМБЕНА ЗГРАДА-ДЕО
Правни статус објекта:	ОБЈЕКАТ ПРЕУЗЕТ ИЗ ЗЕМЉИШНЕ КЊИГЕ

* Извод из базе података катастра непокретности.

Корисна површина м ² :	0
Број приземних етажа:	1
Имаоци права на објекту	
Назив:	БОРИСЛАВ (МИЛАН) САВИН
Адреса:	СТАРЧЕВО, ЗРЕЊАНИНСКА 18/
Матични број лица:	1906975860054
Врста права:	СВОЛИНА
Облик својине:	ПРИВАТНА
Удео:	1/1
Терети на објекту - Г лист	
Датум уписа:	01.01.1901
Врста:	ДЕЛОВИ ЗГРАДЕ СЕ НАЛАЗЕ И НА КАТАСТАРСКИМ ПАРЦЕЛАМА _____
Опис терета:	НА КАТ.ПАРЦЕЛИ БР. 5576 НАЛАЗИ СЕ ДЕО ОБЈЕКТА СА КАТ.ПАРЦЕЛЕ БР.5577.ОБЈЕКАТ БР, 1 СА КАТ. ПАРЦЕЛЕ БР.5577 ЈЕ УКУПНЕ ПОВРШИНЕ 178м ² ОД ЧЕГА СЕ 93м ² НАЛАЗИ НА КАТ. ПАРЦЕЛИ БР.5577,А ПРЕОСТАЛИ ДЕО ОД 85м ² НАЛАЗИ СЕ НА КАТ.ПАРЦЕЛИ БР. 5576.
Датум уписа:	01.01.1901
Врста:	ОСТАЛЕ ЗАБЕЛЕЖБЕ
Опис терета:	ЗАБЕЛЕЖУЈЕ СЕ ДА РЕШЕЊЕ БРОЈ 951-1353/2010 ОД 08.12.2010.ГОД ДОНЕТО ПО ПРИГОВОРУ ЦРЕПАЈСКИ СТАНИМИРА, НА ЗАПИСНИК О ИЗЛАГАЊУ ОД 26.11.2010.ГОД НИЈЕ КОНАЧНО
Напомена (терет објекта):	
*** Нема напомена ***	

Одељак II



РЕПУБЛИКА СРБИЈА МИНИСТАРСТВО ПРАВДЕ ПРАВОСУДНИ ИНФОРМАЦИОНИ СИСТЕМ

Подаци достављени електронским путем, извор података је Републички геодетски завод, сврха упита: Управни поступак – јавни бележник, у предмету: УОП-II:2265-2022, 31.10.2022.г. у 12:11, од стране корисника: ИЛИА БАБА, на основу: чл. 53 Закона о поступку уписа у катастар непокретности и водова ("Сл. гласник РС", бр. 41/2018, 95/2018, 31/2019 и 15/2020) и чл 3. Уредбе о условима издавања извода из листа непокретности и листа вода из Геодетског катастарског информационог система, од стране јавних бележника и геодетских организација ("Службени гласник РС", број 91/20).

Датум и време прибављања података: 31.10.2022 12:11:40

Датум ажурирања података: 28.10.2022 02:27:00

Напомена: Приказани подаци у оквиру Одељка I односе се само на непокретности које су означене у оквиру Одељка II.

* Извод из базе података катастра непокретности.

ПАРЦЕЛЕ

Општина: ПАНЧЕВО

Кадастарска општина: ПАНЧЕВО

☒ 5577/0, Површина м²: 232, Улица / Потес: ПЕТРА ПРЕРАДОВИЋА

☒ Бр. дела парцеле: 1, Површина м²: 93, Начин коришћења земљишта: ЗЕМЉИШТЕ ПОД ЗГРАДОМ И ДРУГИМ ОБЈЕКТОМ, Врста земљишта: ГРАДСКО ГРАЂЕВИНСКО ЗЕМЉИШТЕ

ПОДАЦИ О ЗГРАДАМА И ДРУГИМ ГРАЂЕВИНСКИМ ОБЈЕКТИМА (ОБЈЕКТИ НА ИЗАБРАНОМ ДЕЛУ ПАРЦЕЛЕ)

Улица:	Кућни број:	Кућни подброј:	Површина м ² :	Начин коришћења објекта:	Статус објекта:
<input checked="" type="checkbox"/> ПЕТРА ПРЕРАДОВИЋА	28	A	93	ПОРОДИЧНА СТАМБЕНА ЗГРАДА- ДЕО	ОБЈЕКАТ ПРЕУЗЕТ ИЗ ЗЕМЉИШНЕ КЊИГЕ

ПОСЕБНИ ДЕЛОВИ ИЗАБРАНОГ ОБЈЕКТА

Одабрано посебних делова објекта 0 од 0

* Извод из базе података катастра непокретности.

Република Србија
ЈАВНИ БЕЛЕЖНИК
Снежана Јукић
ПАНЧЕВО
Др. Светислава Касапиновића 22а

УОП-II:2265-2022

Страна 1 (један)

-----КЛАУЗУЛА О ОВЕРИ ИЗВОДА ИЗ ЛИСТА НЕПОКРЕТНОСТИ-----

Потврђује се да подаци у овом изводу представљају одштампани истовестан визуелни приказ података прибављених путем сервисне магистрале из базе података Геодетског катастарског информационог система Републичког геодетског завода.-----

Трошкови за издавање једног примерка наплаћени су у укупном износу од 540,00 динара са урачунатим ПДВ-ом на основу члана 14. став 3. Јавнобележничке тарифе.-----

У Панчеву, дана 31.10.2022. (тридесетипрвог октобра двехиљадедвасетдруге године), у 12:18 (дванаест и осамнаест) часова.-----

УОП-II:2265-2022-----

Јавни бележник
Снежана Јукић
ПАНЧЕВО
Др. Светислава
Касапиновића 22а

За јавног бележника
јавнобележнички
сарадник
Илиа Баба број решења:
912-2-IV-8/2021 од
17.03.2021. год.
(потпис) (печат)







Одељак I

* Број листа непокретности: 3174

Подаци катастра непокретности

Подаци о непокретности

Матични број општине: 80314
Општина: ПАНЧЕВО
Матични број катастарске општине: 802484
Катастарска општина: ПАНЧЕВО
Датум ажурности: 28.10.2022 02:27:00

Подаци о парцели - А лист

Потес / Улица: ПЕТРА ПРЕРАДОВИЋА
Број парцеле: 5577
Подброј парцеле: 0
Површина м²: 232
Број листа непокретности: 3174

Подаци о делу парцеле

Број дела: 2
Врста земљишта: ГРАДСКО ГРАЂЕВИНСКО ЗЕМЉИШТЕ
Површина дела: 29
Култура: ЗЕМЉИШТЕ ПОД ЗГРАДОМ И ДРУГИМ ОБЈЕКТОМ

Имаоци права на парцели - Б лист

Назив: БОРИСЛАВ (МИЛАН) САВИН
Адреса: СТАРЧЕВО, ЗРЕЊАНИНСКА 18/
Матични број лица: 1906975860054
Врста права: СВОЈИНА
Облик својине: ПРИВАТНА
Удео: 1/1

Терети на парцели - Г лист

*** Нема терета ***

Напомена (терет парцела):

*** Нема напомена ***

**Подаци о зградама и другим
грађевинским објектима - В1 лист**

Број објекта: 2
Назив улице: ПЕТРА ПРЕРАДОВИЋА
Кућни број:
Кућни подброј:
Површина м²: 29
Начин коришћења: ПОМОЋНА ЗГРАДА
Правни статус објекта: ОБЈЕКАТ ИЗГРАЂЕН БЕЗ ОДОБРЕЊА ЗА ГРАДЊУ

* Извод из базе података катастра непокретности.

Корисна површина м ² :	0
Број приземних етажа:	1
Имаоци права на објекту	
Назив:	БОРИСЛАВ (МИЛАН) САВИН
Адреса:	СТАРЧЕВО, ЗРЕЊАНИНСКА 18/
Матични број лица:	1906975860054
Врста права:	СВОЈИНА
Облик својине:	ПРИВАТНА
Удео:	1/1
Терети на објекту - Г лист	
Датум уписа:	01.01.1901
Врста:	ОБЈЕКАТ ИЗГРАЂЕН БЕЗ ДОЗВОЛЕ
Напомена (терет објекта):	
*** Нема напомена ***	

Одељак II



РЕПУБЛИКА СРБИЈА МИНИСТАРСТВО ПРАВДЕ ПРАВОСУДНИ ИНФОРМАЦИОНИ СИСТЕМ

Подаци достављени електронским путем, извор података је Републички геодетски завод, сврха упита: Управни поступак – јавни бележник, у предмету: УОП-II:2266-2022, 31.10.2022.г у 12:12, од стране корисника: ИЛИА БАБА, на основу: чл. 53 Закона о поступку уписа у катастар непокретности и водова ("Сл. гласник РС", бр. 41/2018, 95/2018, 31/2019 и 15/2020) и чл 3. Уредбе о условима издавања извода из листа непокретности и листа вода из Геодетског катастарског информационог система, од стране јавних бележника и геодетских организација ("Службени гласник РС", број 91/20).

Датум и време прибављања података: 31.10.2022 12:12:04

Датум ажурирања података: 28.10.2022 02:27:00

Напомена: Приказани подаци у оквиру Одељка I односе се само на непокретности које су означене у оквиру Одељка II.

ПАРЦЕЛЕ

Општина: ПАНЧЕВО

Катастарски општина: ПАНЧЕВО

☒ 5577/0, Површина м²: 232, Улица / Потес: ПЕТРА ПРЕРАДОВИЋА

☒ Бр.дела парцеле: 2, Површина м²: 29, Начин коришћења земљишта: ЗЕМЉИШТЕ ПОД ЗГРАДОМ И ДРУГИМ ОБЈЕКТОМ, Врста земљишта: ГРАДСКО ГРАЂЕВИНСКО ЗЕМЉИШТЕ

ПОДАЦИ О ЗГРАДАМА И ДРУГИМ ГРАЂЕВИНСКИМ ОБЈЕКТИМА (ОБЈЕКТИ НА ИЗАБРАНОМ ДЕЛУ ПАРЦЕЛЕ)

* Извод из базе података катастра непокретности.

Улица:	Кућни број:	Кућни подброј:	Површина м ² :	Начин коришћења објекта:	Статус објекта:
<input checked="" type="checkbox"/> ПЕТРА ПРЕРАДОВИЋА			29	ПОМОЋНА ЗГРАДА	ОБЈЕКАТ ИЗГРАЂЕН БЕЗ ОДОБРЕЊА ЗА ГРАДЊУ

ПОСЕБНИ ДЕЛОВИ ИЗАБРАНОГ ОБЈЕКТА

Одабрано посебних делова објекта 0 од 0

* Извод из базе података катастра непокретности.

Република Србија
ЈАВНИ БЕЛЕЖНИК
Снежана Јукић
ПАНЧЕВО
Др. Светислава Касапиновића 22а

УОП-П:2266-2022

Страна 1 (један)

-----КЛАУЗУЛА О ОВЕРИ ИЗВОДА ИЗ ЛИСТА НЕПОКРЕТНОСТИ-----

Потврђује се да подаци у овом изводу представљају одштампани истовестан визуелни приказ података прибављених путем сервисне магистрале из базе података Геодетског катастарског информационог система Републичког геодетског завода.-----

Трошкови за издавање једног примерка наплаћени су у укупном износу од 540,00 динара са урачунатим ПДВ-ом на основу члана 14. став 3. Јавнобележничке тарифе.-----

У Панчеву, дана 31.10.2022. (тридесетипрвог октобра двехиљадедвасетдруге године), у 12:19 (дванаест и деветнаест) часова.-----

УОП-П:2266-2022-----

Јавни бележник
Снежана Јукић
ПАНЧЕВО
Др. Светислава
Касапиновића 22а

За јавног бележника
јавнобележнички
сарадник
Илиа Баба број решења:
912-2-IV-8/2021 од
17.03.2021. год.
(потпис) (печат)







Одељак I

* Број листа непокретности: 3174

Подаци катастра непокретности

Подаци о непокретности	
Матични број општине:	80314
Општина:	ПАНЧЕВО
Матични број катастарске општине:	802484
Катастарска општина:	ПАНЧЕВО
Датум ажурности:	28.10.2022 02:27:00
Подаци о парцели - А лист	
Потес / Улица:	ПЕТРА ПРЕРАДОВИЋА
Број парцеле:	5577
Подброј парцеле:	0
Површина м ² :	232
Број листа непокретности:	3174
Подаци о делу парцеле	
Број дела:	3
Врста земљишта:	ГРАДСКО ГРАЂЕВИНСКО ЗЕМЉИШТЕ
Површина дела:	14
Култура:	ЗЕМЉИШТЕ ПОД ЗГРАДОМ И ДРУГИМ ОБЈЕКТОМ
Имаоци права на парцели - Б лист	
Назив:	БОРИСЛАВ (МИЛАН) САВИН
Адреса:	СТАРЧЕВО, ЗРЕЊАНИНСКА 18/
Матични број лица:	1906975860054
Врста права:	СВОЛИНА
Облик својине:	ПРИВАТНА
Удео:	1/1
Терети на парцели - Г лист	
*** Нема терета ***	
Напомена (терет парцела):	
*** Нема напомена ***	
Подаци о зградама и другим грађевинским објектима - В1 лист	
Број објекта:	3
Назив улице:	ПЕТРА ПРЕРАДОВИЋА
Кућни број:	
Кућни подброј:	
Површина м ² :	14
Начин коришћења:	ПОМОЋНА ЗГРАДА
Правни статус објекта:	ОБЈЕКАТ ИЗГРАЂЕН БЕЗ ОДОБРЕЊА ЗА ГРАДЊУ

* Извод из базе података катастра непокретности.

Корисна површина м ² :	0
Број приземних етажа:	1
Имаоци права на објекту	
Назив:	БОРИСЛАВ (МИЛАН) САВИН
Адреса:	СТАРЧЕВО, ЗРЕЊАНИНСКА 18/
Матични број лица:	1906975860054
Врста права:	СВОЛИНА
Облик својине:	ПРИВАТНА
Удео:	1/1
Терети на објекту - Г лист	
Датум уписа:	01.01.1901
Врста:	ОБЈЕКАТ ИЗГРАЂЕН БЕЗ ДОЗВОЛЕ
Напомена (терет објекта):	
*** Нема напомена ***	

Одељак II



РЕПУБЛИКА СРБИЈА МИНИСТАРСТВО ПРАВДЕ ПРАВОСУДНИ ИНФОРМАЦИОНИ СИСТЕМ

Подаци достављени електронским путем, извор података је Републички геодетски завод, сврха упита: Управни поступак – јавни бележник, у предмету: УОП-II:2267-2022, 31.10.2022.г. у 12:12, од стране корисника: ИЛИА БАБА, на основу: чл. 53 Закона о поступку уписа у катастар непокретности и водова ("Сл. гласник РС", бр. 41/2018, 95/2018, 31/2019 и 15/2020) и чл 3. Уредбе о условима издавања извода из листа непокретности и листа вода из Геодетског катастарског информационог система, од стране јавних бележника и геодетских организација ("Службени гласник РС", број 91/20).

Датум и време прибављања података: 31.10.2022 12:12:45

Датум ажурирања података: 28.10.2022 02:27:00

Напомена: Приказани подаци у оквиру Одељка I односе се само на непокретности које су означене у оквиру Одељка II.

ПАРЦЕЛЕ

Општина: ПАНЧЕВО

Катастарска општина: ПАНЧЕВО

☒ 5577/0, Површина м²: 232, Улица / Потес: ПЕТРА ПРЕРАДОВИЋА

☒ Бр.дела парцеле: 3, Површина м²: 14, Начин коришћења земљишта: ЗЕМЉИШТЕ ПОД ЗГРАДОМ И ДРУГИМ ОБЈЕКТОМ, Врста земљишта: ГРАДСКО ГРАЂЕВИНСКО ЗЕМЉИШТЕ

ПОДАЦИ О ЗГРАДАМА И ДРУГИМ ГРАЂЕВИНСКИМ ОБЈЕКТИМА (ОБЈЕКТИ НА ИЗАБРАНОМ ДЕЛУ ПАРЦЕЛЕ)

* Извод из базе података катастра непокретности.

Улица:	Кућни број:	Кућни подброј:	Површина м ² :	Начин коришћења објекта:	Статус објекта:
<input checked="" type="checkbox"/> ПЕТРА ПРЕРАДОВИЋА			14	ПОМОЋНА ЗГРАДА	ОБЈЕКАТ ИЗГРАЂЕН БЕЗ ОДОБРЕЊА ЗА ГРАДЊУ

ПОСЕБНИ ДЕЛОВИ ИЗАБРАНОГ ОБЈЕКТА

Одабрано посебних делова објекта 0 од 0

* Извод из базе података катастра непокретности.

Република Србија
ЈАВНИ БЕЛЕЖНИК
Снежана Јукић
ПАНЧЕВО
Др. Светислава Касапиновића 22а

УОП-II:2267-2022

Страна 1 (један)

-----КЛАУЗУЛА О ОВЕРИ ИЗВОДА ИЗ ЛИСТА НЕПОКРЕТНОСТИ-----

Потврђује се да подаци у овом изводу представљају одштампани истовестан визуелни приказ података прибављених путем сервисне магистрале из базе података Геодетског катастарског информационог система Републичког геодетског завода.-----

Трошкови за издавање једног примерка наплаћени су у укупном износу од 540,00 динара са урачунатим ПДВ-ом на основу члана 14. став 3. Јавнобележничке тарифе.-----

У Панчеву, дана 31.10.2022. (тридесетипрвог октобра двехиљадедвадесетдруге године), у 12:19 (дванаест и деветнаест) часова.-----

УОП-II:2267-2022-----

Јавни бележник
Снежана Јукић
ПАНЧЕВО
Др. Светислава
Касапиновића 22а

За јавног бележника
јавнобележнички
сарадник
Илиа Баба број решења:
912-2-IV-8/2021 од
17.03.2021. год.
(потпис) (печат)







РЕПУБЛИКА СРБИЈА

РЕПУБЛИЧКИ ГЕОДЕТСКИ ЗАВОД

Сектор за катастар непокретности - Одељење за катастар водова Панчево

Број: 956-303-14417/2022

КОПИЈА КАТАСТАРСКОГ ПЛАНА ВОДОВА

Град / Општина ПАНЧЕВО

Размера: 1: 1000



Копија плана водова је верна оригиналу.

Панчево

20.07.2022.године

ОВЛАШЋЕНО ЛИЦЕ



ЕЛЕКТРОДИСТРИБУЦИЈА СРБИЈЕ

Електродистрибуција Србије д.о.о. Београд

Огранак Електродистрибуција Панчево

Панчево, Милоша Обреновића 6, 26000 Панчево, тел.: 013/315-020, факс: 013/335004

Наш број: 8С.1.1.0.-D.07.15.-227420-22

САВИН БОРИСЛАВ

ЗРЕЊАНИНСКА бр. 18

Панчево, 08.06.2022

26232 СТАРЧЕВО

Електродистрибуција Србије д.о.о. Београд, Огранак Електродистрибуција Панчево (у даљем тексту Дистрибутер) је размотрио захтев поднет у име САВИН БОРИСЛАВ, СТАРЧЕВО, ЗРЕЊАНИНСКА бр. 18, (у даљем тексту: Странка). На основу чланова 140-144. Закона о енергетици ("Сл. гласник РС" бр. 145/14), члана 54. Закона о планирању и изградњи ("Сл. гласник РС" бр. 72/09, 81/09, 64/10, 24/11, 121/12, 42/13, 50/13, 98/13, 132/14 и 145/14) и Правила о раду дистрибутивног система ("Сл. гласник РС" бр. 71/17), Одлуке директора Електродистрибуција Србије д.о.о. Београд о преносу овлашћења и утврђивању надлежности и одговорности бр. 05.0.0.0.-08.01.-23077/1-21 од 25.01.2021 доносе се

УСЛОВИ

за израду техничке документације за објект ВИШЕПОРОДИЧНИ СТАМБЕНИ ОБЈЕКАТ, (1 ЛИФТ, 16 станова, 1 заједничка потрошња, 1 ХИДРОЦИЛ), ПАНЧЕВО, ПЕТРА ПЕРАДОВИЋА 28 парцела број 5576, 5577, К.О. ПАНЧЕВО, .

Према члану 143. Закона о енергетици, енергетски субјекат за дистрибуцију електричне енергије одређује место прикључења, начин и техничке услове прикључења, место и начин мерења електричне енергије, рок прикључења и трошкове прикључења.

Инвеститор прикључка са орманом мерног места је Огранак Електродистрибуција Панчево, у складу са важећим прописима.

На основу увида у поднети захтев, обавештавамо Вас следеће:

1.Услови које треба да задовољи објект да би се могао изградити прикључак

Намена објекта: СТАНОВАЊЕ

Напон на који се прикључује објект: 0,4 kV

Фактор снаге: изнад 0,95

Опис простора и положаја мерног места:

На приступачном месту, у улазу објекта или ајнфорту, за уградњу два ормана мерног места (ОММ) модула са 9 бројила и један ормана мерног места (ОММ) модула са 3 бројила, Странка је у обавези да обезбеди простор ширине 2000mm, висине 2000mm и дубине 235mm.

На приступачном месту на фасади објекта, (на уличном делу фасаде предметног објекта, уз регулациону линију са јавном површином), за уградњу кабловске прикључне кутије КПК типа ЕВ-1П, Странка је у обавези да обезбеди простор ширине 440mm, висине 980mm и дубине 165mm. У КПК уградити једну уводну кабловску цев Ф 110mm. Угао савијања не сме бити већи од 45.

2. Технички опис прикључка

Место прикључења објекта: мерни орман, иза мерног уређаја

Место везивања прикључка на систем: новоуграђени КПК на фасади предметног објекта, извод 04:Ц.Душана, П.Прерадовића од Ц.Душана до Ц.Лазара, из ТС Петра Прерадовића.

Опис прикључка до мерног места:

КПКЕВ-1П и ормане мерног места повезати каблом пресека и типа РР00 4х95мм².

У КПКЕВ-1П уградити ножасте осигураче јачине од 160А.

Опис мерног места:

На фасади, у ајнфорту или улазу објекта, ОММ који се састоји од типских ормана: два (2) МОММ-9 и једног (1) МОММ-3, који је опремљен шинским разводом, мерним уређајима, једнополним аутоматским прекидачима (осигурачи) и прикључним стезаљкама.

Размештај мерних и заштитних уређаја

РБ	Намена	Ком.	Максимална снага (kW)	Осигурачи		Бројило/ мерна група
				Тип	Ном.стру ја (А)	
МОММ-9						
1	станови	9	17,25	Аутоматски	25	трофазно ,2
МОММ-9						
1	станови	7	17,25	Аутоматски	25	трофазно ,2
2	заједничка потрошња	1	17,25	Аутоматски	25	трофазно ,2
3	ХИДРОЦИЛ	1	17,25	Аутоматски	25	трофазно ,2
МОММ-3						
1	ЛИФТ	1	17,25	Аутоматски	25	трофазно ,2
Укупно ком:		19				

Мерни уређај: Бројила активне енергије морају бити најмање класе 2, односно индекс класе А, 3х 230/400V, 5 (10) -> 40А.

Заштитни уређаји: Главни аутоматски осигурачи тип "Ц" и осигурачи типа НВО.

3. Основни технички подаци о дистрибутивном систему на месту прикључења

Електроенергетска опрема се димензионише на максимално дозвољену струју трофазног кратког споја 6 kA.

За елиминисање пролазног земљоспоја примењује се:

- једнополни земљоспојни прекидач са брзином деловања мањом од 0,2 s,
- земљоспојна заштита на изводном прекидачу са временом трајања до 0,5 s,
- на изводима 20/10 kV у ТС 110/20/10 kV/kV се примењује аутоматско поновно укључење (АПУ) са два покушаја. У првом покушају се врши брзо АПУ са безнапонском паузом (трајање) од 0,3 sec. Ако је квар и даље присутан, врши се други покушај укључења после безнапонске паузе (трајање) до 3 min (споро АПУ). Уколико је и надаље присутан квар, заштита извршава трајно искључење 20/10 kV извода, након чега се приступа локализацији квара и његовом отклањању.

Услови испоруке и квалитет електричне енергије на месту прикључења су у складу са Законом о енергетици, Уредбом о условима испоруке и снабдевања електричном енергијом, Правилима о раду дистрибутивног система и другим техничким прописима

Остали услови за извођење прикључка:

Уколико се ормани мерног места уграђују у ајнфурт објекта, исти морају бити уграђени са исте стране где и кабловска прикључна кутија КПКЕВ-1П, на растојању не већем од 10м од КПКЕВ-1П.

Све КПК које се уграђују на спољашњу фасаду објекта, морају бити доступни 24 часа радницима "Електродистрибуције Србије" ДОО. У случају постављања капије, она се мора налазити иза свих КПК тако да им се може приступити са улице.

За повезивање КПК и ОММ обезбедити једнослојну електроизоловану коруговану цев пресека $\Phi 90\text{mm}$.

Од сабирница за изједначавање потенцијала до отвора за ОММ обезбедити кабал типа ПП00 $1 \times 70\text{mm}^2$.

Странка је у обавези да се, пре рушења постојећег стамбеног објекта, јави у просторије "Електродистрибуције Србије" ДОО, Огранак Електродистрибуција Панчево, Милоша Обреновића бр. 6, како би поднела захтев за демонтажу постојећих бројила и постојећег прикључка.

Приликом пројектовања предметног објекта придржавати се одредби из Правилника о техничким нормативима када се ради о минималној дозвољеној удаљености надземних електроенергетских водова називног напона од 1kV до 400kV и будућег предметног објекта.

У супротном, Странка је у обавези да се јави у просторије "Електродистрибуција Србије" ДОО, Огранак Панчево, Милоша Обреновића бр. 6 како би поднела захтев за измештање надземних електроенергетских водова. Трошкове измештања сноси Странка.

Уколико се испод предметног објекта (ниво испод земље) налазе гараже са спустевима (рампама) , обавеза Странке је да од јавне површине до кабловских прикључних кутија као и ормана мерних места обезбеди кабловску канализацију за трасу будућих енергетских каблова, тј. уводних кабловских цеви $\Phi 110\text{mm}$, а све у складу са важећом законском регулативом (ускладити са правилником о техничким нормативима за заштиту објеката од пожара).

Услови заштите од индиректног напона додиром, преоптерећења и пренапона:

Као заштиту од превисоког напона додиром применити заштиту аутоматским искључењем напајања уз услов изједначавања потенцијала. У мрежи 0,4kV изведена је заштита од опасних напона додиром системом напајања ТТ (заштитно уземљење), а инсталација потрошача мора извести тако да постоји могућност лаког преласка на систем напајања TN (заштита нуловањем).

Инсталација индивидуалних потрошача мора да поседује заштитну струјну склопку која искључује струје земљоспоја од 0,5А најкасније за 0,1 сек. и има нараву за испитивање.

Услови постављања инсталације у објекту иза прикључка:

Заштитне уређаје на разводној табли инсталације објекта прилагодити главним инсталационим осигурачима на мерном месту и извести у складу са важећим техничким прописима.

Од ормана мерног места (ОММ) до разводне табле (РТ) у објекту обезбедити петожилни вод максималног пресека 16mm^2 одговарајућег типа. У РТ обезбедити прикључне стезалке за увезивање фазних (L1, L2, L3) проводника, заштитног (PE) и неутралног (N) проводника. Код простора за ОММ обезбедити водове веће дужине за око 1 и видно обележити ознакама (редни број и намена)

Уколико странка жели да обезбеди непрекидно напајање својих уређаја у случају квара, неопходно је да као алтернативно напајање обезбеди могућност агрегатског напајања своје опреме, под условом да се, претходном обавезном уградњом одговарајуће блокаде, напон агрегата не пласира у мрежу дистрибутивног система електричне енергије Огранак Електродистрибуција Панчево.

4. Ови Услови имају важност 12 месеци и могу се користити искључиво у сврху:

- израде урбанистичког пројекта за изградњу објекта.

5. Наведени Услови нису довољни за израду техничке документације. У даљем поступку је потребно да се Странка обрати „Електродистрибуција Србије“ д.о.о. Београд ради исходавања Услова за пројектовање и прикључење на основу којих се може приступити изради техничке документације. У условима за пројектовање и прикључење ће бити дефинисани остали услови, рок и трошкови прикључења предметног објекта на дистрибутивни систем електричне енергије

6. Није дозвољена изградња прикључка на дистрибутивни систем електричне енергије, која је у супротности са Законом о енергетици, Правилима о раду дистрибутивног система и овим Условима.

Место прикључења објекта на дистрибутивни систем електричне енергије је место разграничења одговорности над објектима између Дистрибутера и Странке. Електроенергетски објекти до места прикључења су власништво Дистрибутера, а објекти који се налазе иза места прикључења су власништво Странке. На месту прикључења се обавља испорука електричне енергије.

Мерно место је тачка у којој се повезује опрема за мерење испоручене електричне енергије.

Прикључак је скуп водова, опреме и уређаја којима се инсталација објекта крајњег купца физички повезује са дистрибутивним системом електричне енергије, од места разграничења одговорности за предату енергију до најближе тачке на систему у којој је прикључење технички, енергетски и правно могуће, укључујући и мерни уређај.

С поштовањем,

Доставити:

- ①. Наслову
2. Надлежном органу
3. Служби за енергетику
4. Писарници



Директор огранка

Славиша Перенчевић,
дипл.инж.орг.наука



ЈАВНО КОМУНАЛНО ПРЕДУЗЕЋЕ
«ВОДОВОД И КАНАЛИЗАЦИЈА»
ПАНЧЕВО, Ослобођења 15,
Тел/Факс 013-345-377; тел-факс 013-319-477
e-mail адреса: office@vodovodpa.rs
текући рачун: 160-10370-06



ПАНЧЕВО
ТЕХНИЧКИ СЕКТОР
Број: Д-6377/1
Панчево, 24.08. 2022. год.

Инвеститор: Уран градња д.о.о. Београд, Ул. Радојке Лакић бр. 2/18, Београд
Место градње: Улица Петра Прерадовића бр. 28, кат. парцела 5576 и 5577 к.о. Панчево

ПРЕДМЕТ: Технички услови за потребе израде Урбанистичког пројекта и добијања локацијских услова за изградњу вишепородичног стамбеног објекта, спратности По+П+3+Пс са 14 стамбених јединица, у Панчеву, Ул. Петра Прерадовића бр. 28, на кат. парцели 5576 и 5577 к.о. Панчево

На основу вашег захтева достављеног у ЈКП „Водовод и канализација“ Панчево дана 13.07.2022. године и заведеног под бр. Д-6377, који се односе на издавање техничких услова за потребе израде Урбанистичког пројекта и добијања локацијских услова за изградњу вишепородичног стамбеног објекта, спратности По+П+3+Пс са 14 стамбених јединица, у Панчеву, Ул. Петра Прерадовића бр. 28, на кат. парцели 5576 и 5577 к.о. Панчево, извештавамо вас следеће:

- Достављен је нацрт Идејног решења бр. 89/2022, јул 2022. године, урађен од стране „Студио 3“ Панчево, одговорни пројектант Бојан Грубанов, дипл.инж.арх., који садржи ситуацију са положајем прикључака на градски водовод и фекалну канализацију, хидраулички прорачун и изометријску шему санитарне и хидрантске мреже.
- Према подацима које има ЈКП „Водовод и канализација“ Панчево, на предметној локацији постоје изграђени прикључци на градски водовод и фекалну канализацију. На предметној локацији у Улици Петра Прерадовића бр 28, постоји водомер пречника Ø20 регистрован на име Црепајски Станимир и у Улици Петра Прерадовића бр. 28а постоји водомер пречника Ø20 регистрован на име Барбуљ Драгослав.
- **Инвеститор је у обавези да изврши регистрацију прикључака на своје име пре подношења захтева за Локацијске услове.**

Водовод:

- На предметној локацији у Улици Петра Прерадовића постоји градски водовод од азбестцементних цеви пречника Ø80, на који није могуће прикључење новопроектваног објекта.
- Увидом у достављену документацију утврђено је да не постоје услови за прикључење на градски водовод све док се не изврши реконструкција водовода одговарајућег пречника и капацитета.
- Инвеститор је у обавези да за све радове на јавној површини са имаоцем јавног овлашћења ЈКП „Водовод и канализација“ Панчево закључи уговор о реконструкцији и изградњи, све у складу са чланом 92. Закона који се односи на финансирање недовољно опремљеног грађевинског земљишта.
- Овим уговором се обухватају радови на реконструкцији градског водовода у Улици Петра Прерадовића, на потесу од Улице цара Душана до Улице цара Лазара.
- Неопходно је урадити пројектну документацију која ће обухватити реконструкцију постојећег градског водовода од азбест цементних цеви, у укупној дужини од сца 180 метара. Нов водовод урадити од ПЕ цеви пречника OD110.
- Радови на реконструкцији градског водовода у смислу овог уговора обухватају:
 - прибављање и израду пројектне документације;

- реконструкцију водовода (са превезивањем постојећих прикључака уколико постоје);
 - повезивање са постојећим градским водоводом;
 - Пројектована вредност радова на реконструкцији водовода, у смислу овог уговора, који обухвата прибављање техничке документације, израду пројектне документације и реконструкцију је око 2.200.000,00 динара (без ПДВ-а). За тачнију процену потребно је урадити пројектно техничку документацију односно предмер и предрачун радова.
 - Дужност пројектанта и инвеститора је да инфраструктуру коју пројектује у овој фази димензионише за крајњу фазу, односно тако да пројектована, а касније и изграђена инфраструктура својим карактеристикама односно капацитетом задовољава све постојеће али и планиране објекте у улици а не само потребе објекта који је тренутно у плану да се гради.
 - Ово значи да је обавезно да се ураде сви неопходни хидраулички прорачуни и на основу тога одреде техничке карактеристике водовода за посматрану улицу.
 - Места повезивања са постојећим водоводима пројектант одређује на основу важеће планске документације, стандарда и прописа за ову врсту посла, техничких услова надлежних предузећа, података прикупљених на терену и правила струке.
- У наставку следе **општи стандарди и прописи** ЈКП „Водовод и канализација“ Панчево за пројектовање и грађење инсталације водовода:
- Димензионисање извршити према хидрауличким прорачунима које је потребно урадити за све планиране објекте на тој локацији, а у складу са важећом планском документацијом и правилима струке.
 - У заштитном коридору, изнад инсталација водовода (и прикључака) није дозвољена изградња и постављање зиданих, сталних објеката уређења и електроинсталација – стубова и канделабра, жардињера или сађење дрвенастог растиња.
 - Приликом пројектовања и извођења водоводне мреже придржавати се постојећих стандарда и прописа за ту врсту радова у складу са техничком и законском регулативом.
 - Пројектовати прстенасту, хидраулички повољнију водоводну мрежу, а само изузетно, када не постоје технички услови за то, пројектовати гранату водоводну мрежу коју обавезно треба завршити хидрантом.
 - Трасу пројектованог цевовода предвидети у јавној површини и усагласити је са трасама осталих инсталација. Водити рачуна о међусобној усаглашености инсталација водовода и осталих инсталација у ситуационом и нивелационом смислу, поштујући минимално дозвољена растојања од спољних ивица цевовода, а нарочито на местима шахтова.
 - Укрштање водоводне цеви са канализацијом решавати тако да водоводна цев буде обавезно изнад канализације. Пролази водоводне цеви кроз шахтове и друге објекте канализације нису дозвољени. Растојање између водоводних цеви и канализација – на местима њиховог укрштања – не сме бити мање од 50 cm. Растојање између водоводних цеви и канализација – на местима паралелног вођења канализације и водовода - не сме бити мање од 2,5m,
 - Димензије шахтова морају бити добро одређене како би се вршило неометано манипулисање код одржавања.
 - Дубина укопавања (мерено од врха цеви) треба да буде 120 cm, само изузетно, када то није могуће, минимална дубина укопавања водоводне мреже може да буде 80cm
 - У складу са геометријом водоводне мреже предвидети уградњу одговарајућих фазонских комада, арматура и хидраната, неопходних у експлоатацији и одржавању водоводне мреже
 - Везе пројектоване водоводне мреже са постојећом водоводном мрежом предвидети са неопходном арматуром.
 - Пројектом предвидети превезивање свих постојећих прикључака, уколико постоје, и приложити детаље свих прикључака.
 - Пројектом предвидети испирање и дезинфекцију цевовода
 - Пројектовати адекватне мере заштите за обезбеђивање стабилности, функционалности и приступа за одржавање свих постојећих инсталација водовода, у фази изградње, као и у фази експлоатације будуће мреже и објекта водовода.
 - Обавезни прилози Пројекта треба да буду сви релевантни детаљи мера заштите према избору технологије грађења (подграђивања, црпљења воде, организације градилишта...)
 - ПЗИ пројекат за извођење и пројекат изведеног објекта (ПИО) водовода треба да садржи све неопходне прилоге:

- геодетски снимак изведеног цевовода урађен од стране предузећа лиценцираног за геодетске послове,
- потврду о испитивању цевовода на пробни притисак,
- потврду о извршеној дезинфекцији цевовода и потврду о физичко хемијској и бактериолошкој исправности воде, издатих од стране акредитоване лабораторије.. итд.
- Као и све податке неопходне какао би се водовод изградио, спровео технички пријем, прибавила употребна дозвола и створили услови за прикључење објеката.
- Све радове извести у свему према упутству стручних лица ЈКП „Водовод и канализација“ Панчево.
- Уколико при извођењу радова дође до оштећења постојеће водоводне мреже, и губитка због не испоручене воде корисницима све трошкове сноси подносилац захтева односно инвеститор; Карактеристике водоводног материјала који се примењује у ЈКП „Водовод и канализација“ Панчево:
- Пројектом предвидети изградњу водовода од цеви од полиетилена РЕHD, за радни притисак NP=10 (CDR-17)
- Пројектовање и изградња водоводног прикључка за објекат који се гради регулише се засебним Уговором, а након изградње и исходовања употребне дозволе за градски водовод у улици.
- Након добијања дозволе и реконструкције водоводне мреже, и добијања употребне дозволе за водоводну мрежу, биће могуће прикључење планираног објекта на инсталације које су у надлежности ЈКП „Водовод и канализација“ Панчево, и то по следећим условима.

Водовод (објекат):

- У складу са захтевом, прикључање објекта извести на градски водовод у Улици Петра Прерадовића. У достављеном решењу дат је положај главног водомера који ће се налазити на око 1,50м од регулационе линије у колском улазу.
- Прикључење планираног објекта на градску водоводну мрежу предвидети преко новог прикључка. За прикључење на водовод предвидети цеви од HDPE SRPS-EN 12201, за притисак од 10 бара.
- Водомер у водомерном окну је главни са припадајућим вентилима, од којег би се водили разводи са огранцима за појединачне водомере и хидрантски развод. Није дозвољено постављање појединачних водомера у подрумским или сутеренским просторијама.
- Одлуком о преради и дистрибуцији воде Града Панчева („Сл. гласник РС“ 23/18) омогућено је мерење потрошње воде за сваку стамбену јединицу односно локал/пословни простор у објекту на парцели. Потребно је урадити пројекат унутрашњих инсталација до нивоа развода унутрашњих инсталација за сваки стан односно локал појединачно којим би се технички решила уградња водомера за сваки стан односно локал појединачно.
- Главни водомер мора увек бити приступачан за интервенцију и одржавање, као и за читавање.
- Појединачне водомере поставити у водомерне ормане непосредно уз заједничке вертикале. Вертикале пролазе кроз заједничке просторије (ходнике) и морају бити приступачне у сваком тренутку (видне).
- **Није дозвољено постављање појединачних водомера у подрумским или сутеренским просторијама.**
- Сви водомери који се уграђују морају задовољавати стандарде ЈКП „Водовод и канализација“ Панчево (водомер за хоризонталну уградњу, вишемлазни, минималне класе тачности Б или више). Уколико Инвеститор не испоштује горе наведене стандарде, ЈКП „Водовод и канализације“ Панчево неће моћи да изврши планирано прикључење.
- Инвеститор је дужан да поднесе захтев за прикључање на градски водовод. Уз захтев за прикључење доставити ПЗИ –пројекат за извођење у којем ће се хидрауличким прорачуном (са аксонометријском шемом) доказати да ће захтевани водоводни пречник прикључка задовољити потребе за водом свих корисника који ће се снабдевати са тог прикључка; да су сви елементи прорачуна усвојени и у складу са стандардима и прописима који важе у ЈКП „Водовод и канализација“ Панчево (уградња квалитетног материјала, хидроцила итд); да уграђена опрема и

начин решавања снабдевања водом свих корисника на парцели обезбедити трајно, квалитетно, континуирано и хигијенски исправно снабдевање водом за пиће.

- Расположиви притисак у уличној водоводној мрежи у стандардним условима рада је до 2,5 бара, максимално дозвољена количина воде коју гарантује ЈКП „Водовод и канализација“ је 5 l/s. При димензионисању мреже водити рачуна о препорукама о дозвољеној брзини воде у цевима, дубина водомера $\geq 1,2$ метра.

Фекална канализација:

- У складу са захтевом, прикључање објекта извести на градску фекалну канализацију у Улици Петра Прерадовића. У достављеном решењу дат је положај будућег ревизионог шахта, лоциран на колском прилазу, на прописаном растојању, на 1,5 метара од регулационе линије.
- Ревизиони шахт мора бити приступачан тако да у сваком тренутку буде омогућен приступ специјалном возилу за одржавање канализационе мреже, ради евентуалног одгушења прикључка.
- Није дозвољена изградња и прикључање путем цевне ревизије.
- Шахт урадити у свему према техничким прописима и важећим стандардима за ову врсту радова и уз сву потребну пројектно техничку документацију.
- Инвеститор је дужан да се придржава свих стандарда и прописа који важе у ЈКП „Водовод и канализације“ Панчево, у противном неће моћи да изврши планирано прикључење објекта и регистрацију корисника.
- Инвеститор је дужан да се обрати ЈКП „Водовод и канализација“ Панчево захтевом за прикључење на градску фекалну канализацију. Уз захтев за прикључење доставити ПЗИ – пројекат за извођење у којем ће се одредити пречник канализационог прикључка на основу хидрауличног прорачуна унутрашњих инсталација. Минимални пречник канализационог прикључка је DN 150, уколико се хидрауличким прорачуном не покаже да је потребан пречник прикључка већи од DN 150.
- У фекалну канализацију дозвољено је искључиво испуштање санитарних отпадних вода. Строго је забрањено испуштање воде у фекалну канализацију из других система (као што су системи за загревање објеката путем топлотних пумпи).
- На фекалну канализацију није дозвољено прикључење атмосферских вода.

Атмосферска канализација:

- У достављеном нацрту Идејног решења предвиђено повезивање објекта на атмосферску канализацију.
- Прикључање објекта извести на градску атмосферску канализацију у Улици Петра Прерадовића. Положај будућег ревизионог шахта, лоциран је на растојању око 1,5 метара од регулационе линије.
- Ревизиони атмосферски шахт мора бити у сваком тренутку доступан односно мора да буде омогућен приступ специјалном возилу за одржавање канализационе мреже, ради евентуалног одгушења прикључка.
- **Није дозвољена изградња и прикључање путем цевне ревизије.**
- Шахт урадити у свему према техничким прописима и важећим стандардима за ову врсту радова и уз сву потребну пројектно техничку документацију.
- Инвеститор је дужан да се придржава свих стандарда и прописа који важе у ЈКП „Водовод и канализације“ Панчево, у противном неће моћи да изврши планирано прикључење објекта и регистрацију корисника.
- Инвеститор је дужан да се обрати ЈКП „Водовод и канализација“ Панчево захтевом за прикључење на градску атмосферску канализацију. Уз захтев за прикључење доставити ПЗИ – пројекат за извођење у којем ће се одредити пречник канализационог прикључка на основу хидрауличног прорачуна унутрашњих инсталација. Минимални пречник канализационог прикључка је DN 160, уколико се хидрауличким прорачуном не покаже да је потребан пречник прикључка већи од DN 160.
- Отпадне воде са подова гаража морају да задовоље услове квалитета прописане Правилником о санитарно техничким условима за испуштање отпадних вода у јавну канализацију (Сл. Гл. бр. 10/96).

• Није дозвољено директно прикључење на атмосферску канализацију већ је обавезна уградња сертификованог сепаратора за уклањање издвојених лаких течности, посебно уља и нафтних деривата.

• Пројектована вредност радова на изградњи прикључака на водовод, фекалну и атмосферску канализацију, у смислу овог уговора, који обухвата прибављање техничке документације, израду пројектне документације и изградњу прикључака је око 550.000,00 динара (без ПДВ-а). За тачнију процену потребно је урадити пројектно техничку документацију односно предмер и предрачун радова.

Саобраћајни прикључак:

- У приложеном решењу предвиђена је изградња прикључака на саобраћајну инфраструктуру.
- Пројектном документацијом предвидети, а током изградње у зони изнад наших инсталација користити, искључиво лаку механизацију, како не би дошло до хаварије на инсталацијама које су у надлежности ЈКП „Водовод и канализација“ Панчево.
- Уколико током извођења радова дође до оштећења наших инсталација Инвеститор је дужан да одмах обавести надлежне у ЈКП „Водовод и канализација“ Панчево и у најкраћем могућем року изврши санацију хаварије о свом трошку, а уз надзор стручних служби ЈКП „Водовод и канализација“ Панчево.
- У случају хаварије или неопходне интервенције на постојећим инсталацијама, Инвеститор је дужан да у сваком тренутку интервентним екипама ЈКП „Водовод и канализација“ и механизацији омогући приступ инсталацијама и санирање хаварије.
- Уколико је висина надслоја саобраћајница изнад водовода, фекалне и атмосферске канализације мања од 1,50м, постојеће инсталације заштитити постављањем заштитног челичног цевовода димензија које ће бити одређене на основу статичког прорачуна носивости цевовода који се уграђује, узимајући у обзир све неопходне параметре (висину надслоја, очекивано саобраћајно оптерећење и др.). Статички прорачун мора бити саставни део Пројекта за извођење. Заштитини челични цевовод мора бити минимум 1,50м од ивице коловоза.
- За кућне прикључке не поседујемо тачне податке, Инвеститор је дужан да утврди тачан положај пре извођења радова како би се избегле евентуалне хаварије.
- Радови изнад водовода и канализације, као и изнад кућних прикључака се изводе уз појачану пажњу и присуство наших стручних служби.
- Приликом извођења радова, код укрштања или паралелног вођења са инсталацијама водовода и канализације, РАДОВЕ ИЗВОДИТИ ИСКЉУЧИВО РУЧНО.
- Уколико током извођења радова дође до оштећења водоводне и канлизационе мреже, Инвеститор је дужан да сноси трошкове санација.

Општи услови:

- Пројекат мора урадити пројектантска кућа која поседује лиценцу за пројектовање унутрашњих инсталација водовода и канализације.
- Инвеститор је дужан да пре подношење захтева за прикључање објекта обезбеди да локација која је планирана за изградњу прикључака буде рашчишћена, односно неопходно је извршити уклањање дрвећа, грања, отпада, грађевинског материјала и др., и свега што може да онемогући изградњу прикључака.
- Димензије водомерних шахтова (светли отвор) у зависности од пречника прикључка: Ø50, Ø65 (2,0x1,40m), Ø80 (2,10x1,40 m), Ø100 (2,20x1,40 m), Ø150 (2,50x1,40 m). За уградњу више водомера, ширина шахта се повећава за 30cm за сваки водомер.
- Димензије канализационог шахта (светли отвор): 1,00x1,00 m
- На приложеној ситуацији приказане су све постојеће инсталације које су у надлежности ЈКП „Водовод и канализација“ Панчево. Геодетски подаци су дати оријентационо, за тачне податке обратити се надлежном предузећу. Геодетске снимке прикључака и привремених водова такође не поседујемо, ове инсталације нису приказане на достављеној ситуацији.
- Димензије водомерних шахтова (светли отвор) у зависности од пречника прикључка: Ø50 (2,0x1,40 m), Ø80 (2,10x1,40 m), Ø100 (2,20x1,40 m).
Димензије канализационог шахта (светли отвор): 1,00x1,00 m.

- Инвеститор је дужан да се обрати ЈКП „Водовод и канализација“ Панчево захтевом за укидање постојећих прикључака. Радови на укидању постојећих прикључака изводе искључиво надлежни из ЈКП „Водовод и канализација“ Панчево о трошку Инвеститора.
- Уколико се пројектом унутрашњих инсталација за фекалну и атмосферску канализацију докаже да је прикључење објекта једино могуће путем црпне станице, набавка, уградња, одржавање и све остало у вези црпне станице је искључиво надлежност Инвеститора.
- Уколико се при вршењу припремних радова на локацији утврди постојање прикључака који нису правилно демонтирани, руководилац радова је обавезан да о томе обавести ЈКП „Водовод и канализација“ Панчево.
- Уколико је преко парцела Инвеститора извршено прикључење суседних парцела на водовод и канализацију, Инвеститор је дужан да обезбеди уредно снабдевање водом и одвођење отпадне воде свих корисника који користе предметне прикључке, изградњом нових прикључака на њиховим парцелама у складу са стандардима и прописима који важе у ЈКП „Водовод и канализација“ Панчево.
- Пројектовање и изградњу прикључака врши Комунално предузеће на захтев инвеститора. Инвеститор је дужан да уз захтев приложи одговарајућу техничку документацију и другу документацију у складу са Законом о планирању и изградњи и прописима којима се регулишу својински односи. Све трошкове пројектовања и изградње прикључака сноси инвеститор, о чему се закључује уговор о пројектовању и изградњи прикључака између инвеститора и Комуналног предузећа, којим се регулишу међусобна права и обавезе уговорних страна.
- Издати услови НЕ ДАЈУ право подносиоцу Захтева да приступи било каквим радовима у циљу извођења прикључака на градску инсталацију без надлежних служби из ЈКП „Водовод и канализација“ Панчево.
- Приликом извођења радова, код укрштања или паралелног вођења са инсталацијама водовода и канализације, РАДОВЕ ИЗВОДИТИ ИСКЉУЧИВО РУЧНО.
- Уколико током извођења радова дође до оштећења водоводне и канализационе мреже, Инвеститор је дужан да сноси трошкове санација.
- Инвеститор је дужан да поштује односно радове изводи у складу са Одлуком о преради и дистрибуцији воде (Сл. лист Града Панчева број 23 од 2018) који се примењује од 11.10.2018. године; Одлуком о одвођењу и пречишћавању отпадних вода (Сл. лист Града Панчева број 23 од 2018) који се примењује од 11.10.2018. године; Техничким условима ЈКП „Водовод и канализација“ Панчево као и осталим техничким стандардима и прописима за ову врсту радова; Правилником о санитарно техничким условима за испуштање отпадних вода у јавну канализацију („Сл. гласник РС“ бр. 46/91) и чл. 21 Одлуке о канализацији („Сл. лист општине Панчево, Ковин и Опово“ бр. 14/90, 8/91, 14/92, 7/93, 9/93 и „Сл. лист општине Панчево“ бр. 1/94,4/94) Скупштина општине Панчево од 31.10.1996. године.

НАПОМЕНА: Хидраулички прорачун је саставни део пројектне документације унутрашњих инсталација (пројекат водовода и канализације) за који је одговоран пројектант на изради хидротехничких инсталација. За све евентуалне проблеме настале у функционисању унутрашњих инсталација водовода и канализације (неадекватно усвојен пречник прикључака, недовољан притисак, неадекватно усвојени пречници унутрашњих инсталација и др.) није надлежно ЈКП „Водовод и канализација“ Панчево, већ су одговорни пројектант на изради пројектне документације, односно инвеститор на реализацији/изградњи објекта.

Цена израде техничких услова из надлежности ЈКП „Водовод и канализација“ Панчево за потребе израде Урбанистичког пројекта и добијања локацијских услова за изградњу вишепородичног стамбеног објекта, спратности По+П+3+Пс са 14 стамбених јединица, у Панчеву, Ул. Петра Прерадовића бр. 28, на кат. парцели 5576 и 5577 к.о. Панчево је 10.986,00 динара (без ПДВ-а).

Прилог: Ситуација са положајем и подацима водоводне и канализационе мреже.

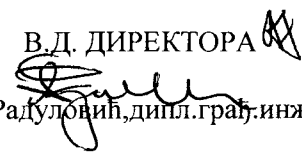
В.Д. ДИРЕКТОРА

 Александар Радуловић, дипл. грађ. инж.

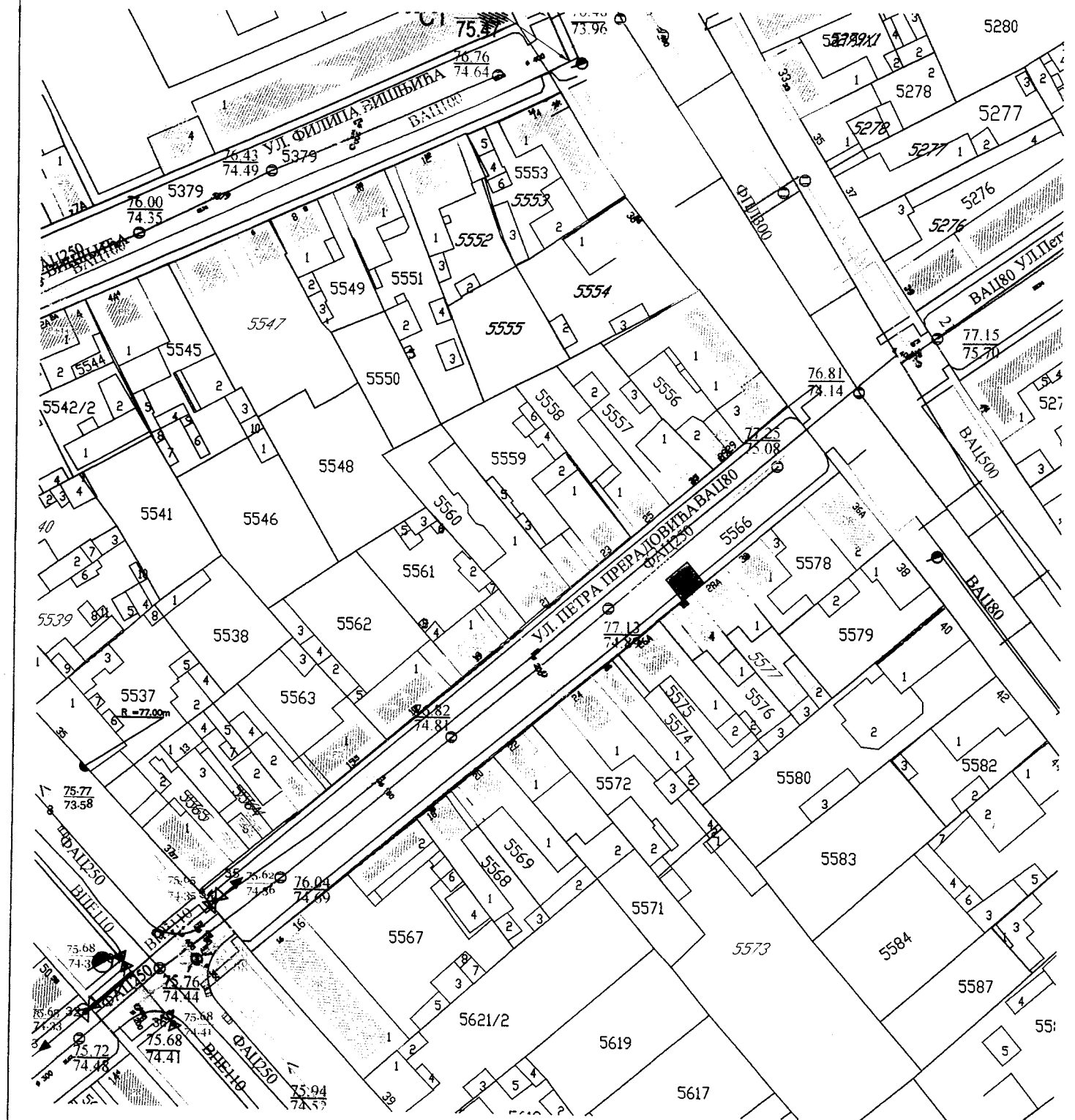
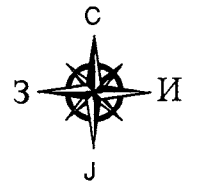

СИТУАЦИОНИ ПЛАН



Размера	1:1000
К.О.	Панчево
Датум	15.07.2022.
Обрадила	Љубица Марић



Јавно предузеће
„Урбанизам“ Панчево
Број: 03-524/2022
Панчево, 29 -07- 2022

ЈП "Урбанизам" Панчево, решавајући по захтеву инвеститора „Уран Градња“ Д.О.О., Радојке Лакић 2/18, Београд, (у даљем тексту – Инвеститор), за потребе израде урбанистичког пројекта и локацијских услова, на основу чл. 17. Закона о путевима (Сл. гласник Р Србије, бр. 41/2018, чл. 7, чл. 9 и чл. 22. Одлуке о општинским путевима и улицама на територији града Панчева (Сл.лист града Панчева, бр.7/2020 и 61/2020), чл.136. Закона о општем управном поступку (Сл. гласник Р Србије, бр. 18/16) и Закона о планирању и изградњи ("Сл. гласник РС", број 72/2009, 81/2009 – испр., 64/2010 – одлука УС, 24/2011, 121/2012, 42/2013 – одлука УС, 50/2013 – одлука УС, 98/2013 – одлука УС, 132/2014, 145/2014, 83/2018, 31/2019, 37/2019 – др.закон, 9/2020 и 52/2021), доноси:

РЕШЕЊЕ О УСЛОВИМА

за пројектовање и изградњу саобраћајног прикључка на јавни пут

I. Са становишта заштите јавног пута, радови на изградњи вишепородичног стамбеног објекта са на катастарској парцели бр. 5576 и 5577 К.О. Панчево, могу се изводити према следећим условима:

- Саобраћајни прикључак извести управно у односу на постојећи коловоз ул. Петра Прерадовића у Панчеву, на кат.парцели 5566 К.О. Панчево.
- Саобраћајни прикључак извести како је то диспозиционо приказано на достављеном ситуационом решењу урађеном од стране „Студио 3“ из Панчева. Приказана траса саобраћајног прикључка дефинисана је осовински, путем координата осовинских тачака, а приказани саобраћајни прикључци чиниће саставни део овог Решења ако су постављени у односу на предметну парцелу инвеститора и коловоз ул. Петра Прерадовића, како је то приказано на датом Идејном решењу.
- Коловоз саобраћајног прикључка извести у ширини од 5,0м.
- Димензионисање носивости коловозне конструкције саобраћајног прикључка извршити према намени и планираном саобраћајном оптерећењу.
- Нивелету саобраћајног прикључка уклопити у постојећи коловоз ул. Петра Прерадовића на кат.парцели бр. 5566 К.О. Панчево, а све новоизграђене саобраћајне површине, укључујући и њихове попречне и подужне падове, ускладити и уклопити са постојећим објектима и постојећим саобраћајним површинама и тротоаром за пешаке, са конфигурацијом терена и са решењем одвођења атмосферских вода.
- Инвеститор је обавезан да приликом изградње саобраћајног прикључка изврши регулисање саобраћаја постављањем одговарајуће вертикалне саобраћајне сигнализације и обележавањем хоризонталне саобраћајне сигнализације, ради регулисања безбедног одвијања свих присутних видова саобраћаја, тј. примењеном вертикалном и хоризонталном саобраћајном сигнализацијом обезбедити приоритет и безбедно одвијање саобраћаја пешака на постојећем тротоару и којом ће бити регулисан саобраћај у складу са начином регулисања саобраћаја у улици Петра Прерадовића.

Јавно предузеће "Урбанизам" Панчево

Карађорђева 4, 26000 Панчево ПИБ 101051396, Матични број: 08484015,
Телефони: централа: (+381 (0) 13) 2190 300, директор: 2190 313, телефакс: 343 754, урбанизам: 2190 320
Рачун: 160-461690-69 (Banca Intesa)
www.urbanizam.pancevo.rs e-mail: e-posta@urbanizam.pancevo.rs



II. Саобраћајни прикључак пројектовати за потребе израде урбанистичког пројекта према следећим условима:

- Пројекат мора бити израђен у складу са законом, техничким прописима и стандардима који регулишу ову област и мора бити оверен од стране одговорног пројектанта.
- Ситуационо решење пројекта за предметни саобраћајни прикључак мора бити израђен на геодетској подлози овереној од стране Републичког геодетског завода,
- У пројекту морају бити приказане апсолутне висинске коте предметних путева и улица, као и планираног саобраћајног прикључка.
- Пројектом саобраћајног прикључка мора бити адекватно решено и прихватање и одводњавање површинских вода са истог, уз усклађивање са системом одводњавања предметне улице, или пута, као јавне површине на којој се гради предметни саобраћајни прикључак.
- Пројектом се морају утврдити локације постојећих инсталација и заштита истих, као и планиране трасе и коридори нових инсталација у оквиру трасе предметних саобраћајних прикључака, уколико постоје.
- У пројекту се мора приказати регулисање саобраћаја са одговарајућом вертикалном и хоризонталном саобраћајном сигнализацијом ради обезбеђивања приступа предметној парцели, безбедног прелаза преко тротоара и безбедног прикључка на постојећи коловоз.

III. Са становишта заштите јавног пута, радови на изградњи саобраћајног прикључка могу се изводити према Пројекту из става II. овог решења и према следећим условима:

- Део улица, паркинга и тротоара на коме се изводе предметни радови мора се обезбедити прописаном саобраћајном сигнализацијом у складу са важећим Законом о безбедности саобраћаја на путевима и пратећим подзаконским актима, као и стандардима и свим другим позитивним прописима који се односе на ову област, а уколико је током извођења предметних радова потребно затварање дела улице или целе улице за саобраћај, потребно је урадити пројекат техничког регулисања саобраћаја за време извођења радова односно затварања улице и прибавити решење о измени режима саобраћаја од Градске управе – Одељења за саобраћај.
- Извођач радова мора бити правно лице регистровано за обављање ове врсте радова.
- Инвеститор сноси пуну одговорност за било какву штету која настане посматрано кроз сигурност пута, паркинга и тротоара, лица и возила као и постављених надземних и подземних инсталација.
- Изградња коловозне конструкције је обавеза инвеститора и може јој се приступити тек након прописно извршеног сабијања подлоге која мора задовољити техничке карактеристике-нормативе за одређену врсту коловоза.
- За контролу квалитета материјала којим се врши испуна, обављају се геомеханичка испитивања у свим зонама.
- Коловозну конструкцију саобраћајног прикључка извести у складу са важећим прописима и стандардима.
- Саобраћајни прикључак се мора извести тако да се нивелационо и ситуационо уклопи у постојећу саобраћајницу.
- Обавеза инвеститора је да сву потребну радну саобраћајну сигнализацију за обезбеђење предметних радова уклони тек након израде завршног слоја и извршеног пријема.
- По завршеним радовима све околне површине вратити у претходно стање уз поштовање свих техничких прописа.
- Инвеститор преузима на себе и за извођача радова обавезу - гаранцију за безбедну употребу коловоза, паркинга и тротоара на месту извођења радова у року од две

Јавно предузеће "Урбанизам" Панчево

Карађорђева 4, 26000 Панчево ПИБ 101051396, Матични број: 08484015,
Телефони: централа: (+381 (0) 13) 2190 300, директор: 2190 313, телефакс: 343 754, урбанизам: 2190 320
Рачун: 160-461690-69 (Banca Intesa)
www.urbanizam.pancevo.rs e-mail: e-posta@urbanizam.pancevo.rs



године, као и обавезу да изведени радови неће сметати путу, нити угрожавати сигурност саобраћаја на њему.

- Забрањено је раскопавање јавног пута и осталих површина које су у јавној употреби, а чији је корисник град Панчево у периоду од 15. новембра до 15. марта, у складу са чланом 11. Одлуке о општинским путевима и улицама на територији града Панчева
- Одмах по завршетку предметних радова Инвеститор је дужан да поднесе захтев ЈП "Урбанизам" да се изврши пријем изведених радова.

IV. Ово решење не ослобађа подносиоца захтева обавезе прибављања и других услова од свих власника инсталација са којима се предметни објекат саобраћајног прикључка укршта, паралелно води, или захтева њихово померање-измештање.

V. У складу са чл. 9. ст. 3 .Одлуке о општинским путевима и улицама на територији града Панчева, издавањем ових услова, сматра се да је инвеститор овлашћен да у име и за рачун града Панчева, поднесе захтев надлежном органу за изградњу саобраћајног прикључка из става III овог Решења, уколико се саобраћајни прикључак гради средствима инвеститора на парцели која је у својини града Панчева.

VI. Инвеститор је у обавези да са даном подношења пријаве радова на изградњи објекта, поднесе захтев код ЈП „Урбанизам“ Панчево, ради регулисања обавезе плаћања накнаде за коришћење делова путног земљишта јавног пута и другог земљишта које користи управљач јавног пута, а у складу са Одлуком о накнадама за коришћење општинских путева и улица на територији града Панчева („Сл.лист града Панчева“ бр.08/19). Уз захтев је потребно приложити ситуациони план на коме ће бити јасно исказано заузеће јавне површине предметних саобраћајних прикључака рачунато од спољне ивице коловоза јавног пута до регулационе линије парцеле инвеститора. Ситуациони план мора бити оверен од стране одговорног пројектанта.

ОБРАЗЛОЖЕЊЕ

Решавајући по захтеву инвеститора „Уран Градња“ Д.О.О., Радојке Лакић 2/18, Београд, за издавање саобраћајних и техничких услова за извођење радова на јавном путу и на јавној површини ради израде урбанистичког пројекта, на основу чл. 17. Закона о путевима (Сл. гласник Р Србије, бр. 41/2018), чл. 7, чл. 9. и чл. 22. Одлуке о општинским путевима и улицама на територији града Панчева (Сл.лист града Панчева, бр.7/2020 и 61/2020), чл. 136. Закона о општем управном поступку (Сл. гласник Р Србије, бр. 18/16), и чл. 54. Закона о планирању и изградњи ("Сл. гласник РС", број 72/2009, 81/2009 – испр, 64/2010 – одлука УС, 24/2011, 121/2012, 42/2013 – одлука УС, 50/2013 – одлука УС, 98/2013 – одлука УС, 132/2014, 145/2014, 83/2018, 31/2019, 37/2019 – др.закон, 9/2020 и 52/2021), ЈП "Урбанизам" Панчево донео је решење о условима као у диспозитиву.

Јавно предузеће "Урбанизам" Панчево

Карађорђева 4, 26000 Панчево ПИБ 101051396, Матични број: 08484015,
Телефони: централа: (+381 (0) 13) 2190 300, директор: 2190 313, телефакс: 343 754, урбанизам: 2190 320
Рачун: 160-461690-69 (Banca Intesa)
www.urbanizam.pancevo.rs e-mail: e-posta@urbanizam.pancevo.rs



ПОУКА О ПРАВНОМ ЛЕКУ: Против овог решења може се изјавити жалба Градском већу града Панчева у року од 8 (осам) дана од његовог достављања. Жалба се предаје путем доносиоца овог решења, таксирана са 239,52 динара градске адм.таксе, по тарифном броју 3 Одлуке о градским административним таксама ("Сл.лист града Панчева" бр.16/2008, 26/2009, 25/10, 38/12, 24/13, 29/14, 14/15 и 38/16), која се уплаћује на жиро рачун бр:840-742241843-03, са позивом на број 02-226, модел 97, у корист буџета града Панчева.

Обрадио: Дамир Јовановић, дипл. инж. саобраћаја

Доставити:

1. Подносиоцу захтева x 1
2. Архиви x 2

Директор

Славе Бојаџијевић, дипл.инж.арх.

Јавно предузеће "Урбанизам" Панчево

Карађорђева 4, 26000 Панчево ПИБ 101051396, Матични број: 08484015,
Телефони: централа: (+381 (0) 13) 2190 300, директор: 2190 313, телефакс: 343 754, урбанизам: 2190 320
Рачун: 160-461690-69 (Banca Intesa)
www.urbanizam.pancevo.rs e-mail: e-posta@urbanizam.pancevo.rs

Наш број: 352-1195 - 2 / 2022-0103
Панчево, 12.07. 2022. год.
Ваш број: 89 / 22

„URAN GRADNJA“ DOO
Ulica Radojke Lakić broj 2/18
Beograd

На основу члана 46. Закона о планирању и изградњи ("Службени гласник РС" бр. 72/2009, 81/2009 - исправка, 64/2010-одлука УС 24/2011, 121/2012, 42/2013 - одлука УС, 50/2013-одлука УС, 54/2013-одлука УС, 98/2013-одлука УС, 132/2014 и 145/2014) став 2. и чланова 44, 45 и 46 Правилника о садржини, начину и поступку израде планских докумената („Сл. гласник РС број: 64/2015), Уредбе о локацијским условима („Службени гласник РС" број 35 /2015 и 145/2015), Одлуке о одржавању чистоће и управљању отпадом (Службени лист града Панчева, број 6 / 2014) и достављених података:

Подаци о локацији и објектима:

Локација бјеката: Улица Петра Прерадовића број 28, Панчево
Катастарска парцела топографски број: 5576 и 5577 КО Панчево
Укупна површина парцеле: $P = 231,00 + 232,00 = 463,00 \text{ m}^2$
БРГП: $R_{\text{надз}} = 1.415,00$, $R_{\text{подз}} = 200,00 \text{ m}^2$ $R_{\text{БРУТО}} = 1.615,00 \text{ m}^2$

Врста радова: Изградња нових објекта 1. Вишепородични стамбени објекат са 14 стамбених јединица и гаражом у приземљу, спратности: По+П+3+Пс, 2. Паркиралиште на парцели и саобраћајни прикључак на главну саобраћајницу. Објекти или делови објекта; категорија; класификациона ознака: намена;

1 Вишепородични стамбени објекат са 14 стамбених јединица и гаражом у приземљу.

- 1.1 Стамбени део са 14 станова: Б; 112212 – Зграде са три или више станова до 2000 m^2
1.2 Гаража у приземљу објекта са 8 ГМ; В; 124210 – Гараже (надземне и подземне) и паркиралишта
2. Паркиралиште на парцели и саобраћајни прикључак на главну саобраћајницу ширине 5 м
2.1 Паркиралиште на парцели са 6 ПМ; В; 124210 – Гараже (надземне и подземне) и паркиралишта
2.2 Саобраћајни прикључак на улицу Петра Прерадовића: Г; 211201 – Остали путеви и улице

Издају се : ТЕХНИЧКИ УСЛОВИ ЗА ПРОЈЕКТОВАЊЕ И ПРИКЉУЧЕЊЕ ЗА ПРИВРЕМЕНО СКЛАДИШТЕЊЕ КОМУНАЛНОГ ОТПАДА НА ИМЕ ИНВЕСТИТОРА „URAN GRADNJA“ DOO, ulica Radojke Lakić broj 2/18, Beograd, за потребе израде Урбанистичког пројекта и прибављања локацијских услова за изградњу: 1. Вишепородичног стамбеног објекта са 14 стамбених јединица и гаражом у приземљу, спратности: По+П+3+Пс, 2. Паркиралишта на парцели и саобраћајног прикључка у улици Петра Прерадовића број 28 у Панчеву

1.0. ОПИС ПОТРЕБНИХ ТЕХНИЧКИХ ЕЛЕМЕНАТА ЗА ПРИВРЕМЕНО СКЛАДИШТЕЊЕ КОМУНАЛНОГ ОТПАДА

1.1. МЕСТО ПРИКЉУЧЕЊА И ТЕХНИЧКЕ КАРАКТЕРИСТИКЕ

1.1.1. ПОЛОЖАЈ ПОСУДА ЗА САКУПЉАЊЕ КОМУНАЛНОГ ОТПАДА

Судови за привремено складиштење отпада до транспорта могу се налазити у одговарајућим специјалним просторијама у оквиру објекта, на парцели / комплексу или на површини јавне намене посебно одређеној за ту намену. Треба одредити погодно и хигијенски безбедно место за постављање контејнера, тако да не буде доступно деци и животињама, да буде ван главних токова кретања и заклоњено од погледа, и уз поштовање свих најстрожих хигијенских услова - у погледу редовног чишћења, одржавања, дезинфекције и сл.

Инвеститор је у обавези да при изради пројектне документације према наведеним препорукама одреди место за постављање посуда за отпад унутар предметне парцеле. Положај посуда за отпад унутар предметне парцеле (за зграде до 6 и преко 6 станова / пословних јединица) треба бити такав да исти буде лако доступан возилима и запосленима ЈКП „Хигијена“ уз прилаз из минимум једног смера и максимално 10 - 15 метара удаљен од приступне саобраћајнице. Потребно је да се налазе на чврстој подлози одговарајуће носивости у равни коловоза, чија димензија за један контејнер износи приближно 1,4 м×1,1 м.

Корисници услуге са индивидуалним становањем и пословни корисници који на недељном нивоу имају количине комуналног отпада као индивидуално домаћинство, у обавези су да затворене кућне канте и завезане пластичне вреће са комуналним отпадом остављају на месту које је доступно возилу Јавног комуналног предузећа (до метар од ивице пута) и у време које је одређено Планом Јавног комуналног предузећа.

Места предвиђена за постављање посуда за отпад у изузетним случајевима могу бити лоцирана на површинама од јавног значаја уколико инвеститор прибави сагласности надлежних органа у складу са чл. 11 Одлуке о одржавању чистоће и управљања отпадом („Службени лист града Панчева“ број 6/2014). У зградама које имају

изграђене посебне просторе за комунални отпад и просторије за контејнере, отпад се до одвожења држи на начин који је прилагођен процесу рада ЈКП а о чистоћи тих простора, тј. просторија стара се Скупштина станара зграде.

2.1. ПРИЛАЗНИ ПУТ За зграде до 6 и преко 6 станова/пословних јединица и комплексе различитих намена унутар којих улазе возила ЈКП „Хигијена“ потребно је обезбедити несметан саобраћај, у свим временским условима, за возила следећих карактеристика - дужина 10 m; ширина 2,3 m; висина 3,6 m; међуосовинско растојање 5,7 m, укупна маса (сопствена маса + корисна носивост) 26 t. Није могуће издавање техничких услова из плана за улице које се налазе у пешачким зонама. За улице које не испуњавају техничке услове, не врши се одвожење отпада и до стицања услова се не издају технички услови.

2.2. РОК ЗА ПРИКЉУЧЕЊЕ: Инвеститор је у обавези да поднесе пријаву ради одношења отпада уз потврду о извршеној набавци контејнера у писаној форми Јавно комуналном предузећу Хигијена – Служба рекламација, након издате употребне дозволе у року од 15 дана.

2.3. ИЗНОС НАКНАДЕ ЗА ПРИКЉУЧЕЊЕ: Трошкове набавке посуда за одлагање отпада сноси инвеститор на основу чл. 7 Одлуке о одржавању чистоће и управљања отпадом („С.Л. града Панчева“ број 6/2014).

2.4. ОСНОВНЕ ВРЕДНОСТИ БРОЈА И КАПАЦИТЕТА ПОСУДА ЗА ОТПАДА за зграде за које се најчешће издају локацијски услови преузети су из Одлуке о одржавању чистоће и управљања отпадом („Службени лист града Панчева“ број 6/2014) и базирају се на следећим изводима из чланова: - „Комунални отпад корисници складиште у контејнере, канте за отпад или у пластичне вреће“ (чл.11 став 1); - „Код колективног начина становања у стамбеним зградама, у стамбеним, односно пословним објектима, са укупно највише шест станова, односно највише шест пословних локала - простора, комунални отпад се до одвожења мора држати у посудама за отпад – кућним кантама и врећама“ (чл.12 став 1); - „Код колективног начина становања, кућни отпад из стамбених односно пословних објеката који имају више од шест стамбених, односно пословних јединица, до одвожења држи се у контејнерима“ (чл.13 став 1)
- У стамбеним и пословним зградама са највише шест станова односно пословних простора, комунални отпад се до одношења одлаже у канте капацитета V=120 lit.

- У стамбеним и пословним зградама који имају шест и више станова односно пословних простора, комунални отпад до одношења се одлаже у контејнере капацитета V=1100 lit. На сваких додатних 1-6 стамбених односно пословних јединица обезбедити још по један контејнер V=1100 lit. - За пословни простор чија укупна површина износи P=1 000 - 3 000m² потребно је обезбедити један контејнер капацитета V=1100 lit, односно на додатних 3000m² обезбедити по један контејнер

2.5. ПРИЈАВА ПОЧЕТКА РАДОВА Скупштинска Одлука предузећа о техничким условима за одржавање чистоће и управљању отпадом обавезује следеће: о чистоћи на градилиштима дужан је да се стара инвеститор. Пре почетка извођења радова, инвеститор је обавезан да пријави Јавно комуналном предузећу почетак радова, градилиште огради, а по окончању радова, уклони ограду и очисти терен, у року од 8 дана. Инвеститор је дужан да уз пријаву из претходног става, достави Јавно комуналном предузећу доказ о уплати накнаде за сакупљање, одвожење и одлагање комуналног отпада, по важећем акту предузећа којим су одређене цене.

За предметне објекте: Вишепородични стамбени објекат са 14 стамбених јединица и гаражом у приземљу спратности: По+П+3+Пс, паркиралиште на парцели и саобраћајни прикључак на главну саобраћајницу, из актуелне законске регулативе проистиче обавеза инвеститора да набави 3 (три) контејнера капацитета V=1100 lit. за привремено одлагање комуналног отпада до одвожења као и да се амбалажни отпад и рециклабилни материјали издвајају у посебне наменске посуде до упућивања у процес рециклаже.

ТЕХНИЧКИ УСЛОВИ ВАЖЕ ГОДИНУ ДАНА

За ЈКП „Хигијена“ Панчево
Борка Жунић, дипл.инж. маш

ВД директора ЈКП „Хигијена“ Панчево

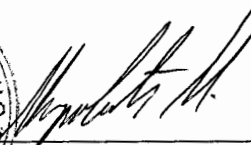
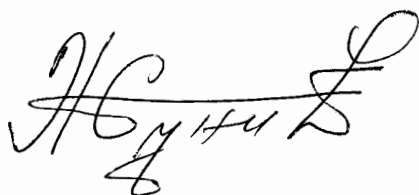

Мироslав Марковић, дипл. инж. орг. наука



ЗАВОД ЗА ЗАШТИТУ СПОМЕНИКА КУЛТУРЕ У ПАНЧЕВУ

INSTITUTE FOR THE PROTECTION OF CULTURAL MONUMENTS PANCEVO

ЖАРКА ЗРЕЊАНИНА 17, 26000 ПАНЧЕВО, ТЕЛ.: 013/ 351-472, 348-487, ТЕЛ/ФАКС: 013/351-851

Број: 792/2

Дана: 22.07.2022.

П а н ч е в о

МЖ/ЈС

Завод за заштиту споменика културе у Панчеву, на основу чланова 107., став 1. Закона о културним добрима („Службени гласник РС“ бр. 71/94, 52/2011 – др. Закони и 99/2011 - др. закон) на захтев бр. 792 од 12.07.2022. године, странке „URAN GRADNJA“ d.o.o. из Београда, Радојке Лакић бр.2/18, доставља

Услове чувања, одржавања и коришћења непокретних културних добара за потребе израде Урбанистичког пројекта и добијања локацијских услова за изградњу вишепородичног стамбеног објекта спратности По+П+3+Пс, са 14 стамбених јединица и 8 гаражних места у приземљу, на локацији у Панчеву, у ул. Петра Прерадовића бр. 28, на катастарским парцелама бр. 5576 и 5577 к.о. Панчево

I Са становишта заштите непокретних културних добара и добара која уживају претходну заштиту, Урбанистички пројекат за изградњу вишепородичног стамбеног објекта спратности По+П+3+Пс, са 14 стамбених јединица и 8 гаражних места у приземљу, на локацији у Панчеву, у ул. Петра Прерадовића бр. 28, на катастарским парцелама бр. 5576 и 5577 к.о. Панчево, може се изградити на основу следећих услова:

- Обезбедити вршење сталног археолошког надзора Завода за заштиту споменика културе у Панчеву током извођења земљаних радова при изградњи. У случају посебно занимљивих и вредних случајних налаза неопходно је извршити заштитна археолошка ископавања у непосредној зони налаза, а на рачун Инвеститора;
- Извођач и Инвеститотр су обавезни да пре почетка извођења земљаних радова на предметном простору, обавесте Завод за заштиту споменика културе у Панчеву ради регулисања обавеза Инвеститора везаних за вршење археолошког надзора;
- Ако се у току извођења земљаних, грађевинских и других радова наиђе на археолошка налазишта или археолошке предмете, извођач радова је дужан да одмах, без одлагања прекине радове и о томе обавести Завод за заштиту споменика културе у Панчеву као и да предузме мере да се налаз не уништи и не оштети и да се сачува на месту и у положају у коме је откривен, а све у складу са чланом 109. став 1. Закона о културним добрима.

II Након увида у стручну литературу и документацију Завода и План генералне регулације предметна локација налази се у зони локалитета са археолошким садржајем са археолошким материјалом номадских племена (Сармата и Авара):

- **Улица Цара Душана - између улица Војводе Радомира Путника и др. Касапиновића.** - Приликом земљаних радова, од 1964.г., наилазило се на гробове, што указује на присуство некрополе;

стога се на предметном простору могу очекивати покретни археолошки налази наведених историјских периода, добра која уживају претходну заштиту на основу Закона о културним добрима.

III Ови услови чувања, одржавања и коришћења уграђују се у Урбанистички пројекат за изградњу вишепородичног стамбеног објекта спратности По+П+3+Пс, са 14 стамбених јединица и 8 гаражних места у приземљу, на локацији у Панчеву, у ул. Петра Прерадовића бр. 28, на катастарским парцелама бр. 5576 и 5577 к.о. Панчево, у складу са чланом 107. став 1. Закона о културним добрима.

IV Подносилац захтева је дужан да нацрт Урбанистичког пројекта за изградњу вишепородичног стамбеног објекта спратности По+П+3+Пс, са 14 стамбених јединица и 8 гаражних места у приземљу, на локацији у Панчеву, у ул. Петра Прерадовића бр. 28, на катастарским парцелама бр. 5576 и 5577 к.о. Панчево, достави Заводу за заштиту споменика културе у Панчеву, који ће издати мишљење о истом у складу са чланом 107. став 4. Закона о културним добрима.

Вршилац дужности директора

Гроздана Миленков

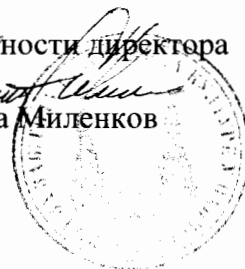

РЕПУБЛИКА СРБИЈА
МИНИСТАРСТВО УНУТРАШЊИХ ПОСЛОВА
СЕКТОР ЗА ВАНРЕДНЕ СИТУАЦИЈЕ
Одељење за ванредне ситуације у Панчеву
09.22 број: 217-11248/22-1
Датум: 14.07.2022. године
ПАНЧЕВО
БД

„УРАН ГРАДЊА“ д.о.о.
ул. Радојке Лакић бр. 2/18
Београд

ПРЕДМЕТ: Обавештење у вези захтева поднетог од стране „УРАН ГРАДЊА“ д.о.о. ул. Радојке Лакић бр. 2/18, Београд, за потребе израде урбанистичког пројекта и добијања локацијских услова, за изградњу вишепородичног стамбеног објекта спратности По+П+3+Пс са 14 стамбених јединица и 8 гаражних места у Панчеву, ул. Петра Прерадовића бр. 28 на кат. парц. бр. 5576 и 5577 К.О. Панчево

ВЕЗА: Захтев бр. 66 од 12.07.2022. године, поднетог од стране „УРАН ГРАДЊА“ д.о.о. ул. Радојке Лакић бр. 2/18, Београд, заведен у Одељењу за ванредне ситуације у Панчеву дана 13.07.2022. године, за потребе израде урбанистичког пројекта и добијања локацијских услова, за изградњу вишепородичног стамбеног објекта спратности По+П+3+Пс са 14 стамбених јединица и 8 гаражних места у Панчеву, ул. Петра Прерадовића бр. 28 на кат. парц. бр. 5576 и 5577 К.О. Панчево

У вези захтева бр. 66 од 12.07.2022. године, поднетог од стране „УРАН ГРАДЊА“ д.о.о. ул. Радојке Лакић бр. 2/18, Београд, заведен у Одељењу за ванредне ситуације у Панчеву дана 13.07.2022. године, за потребе израде урбанистичког пројекта и добијања локацијских услова, за изградњу вишепородичног стамбеног објекта спратности По+П+3+Пс са 14 стамбених јединица и 8 гаражних места у Панчеву, ул. Петра Прерадовића бр. 28 на кат. парц. бр. 5576 и 5577 К.О. Панчево, а након оствареног увида у Ваш захтев обавештавамо Вас да Одељење за ванредне ситуације у Панчеву сходно Закону о заштити од пожара („Сл. гласник РС“ бр. 111/09, 20/15 и 87/18) не издаје услове за израду урбанистичких пројеката и добијања локацијских услова, већ услове заштите од пожара и експлозија за израду планских докумената, како је то дефинисано чл. 29. Закона о заштити од пожара („Сл. гласник РС“ бр. 111/09, 20/15 и 87/18). Такође Вас обавештавамо да се за прибављање услова за изградњу објекта обратите надлежном Градском органу за издавање локацијских услова.

Административна такса у износу од 330,00 динара је наплаћена сходно тар. бр. 1 Закона о републичким административним таксама («Сл. гласник РС» бр. 43/03, 51/03-испр., 61/05, 101/05-др.закон, 5/09, 54/09, 50/11, 70/11-ускл. дин. изн., 55/12-ускл. дин. изн., 93/12 47/13-ускл. дин. изн., 65/13-ускл. дин. изн.-др.закон, 57/14-ускл. дин. изн., 45/15-ускл. дин. изн., 83/15, 112/15, 50/16-ускл. дин. изн., 61/17-ускл. дин. изн., 113/17, 3/18-испр. и 50/18-ускл. дин. изн., 95/18, 38/19-ускл. дин. изн., 86/19, 90/19, 98/20, 144/20 и 62/21).



SKICA

obeležavanja regulacije
parc. top. br. 5576 i 5577

Razmera: 1:500

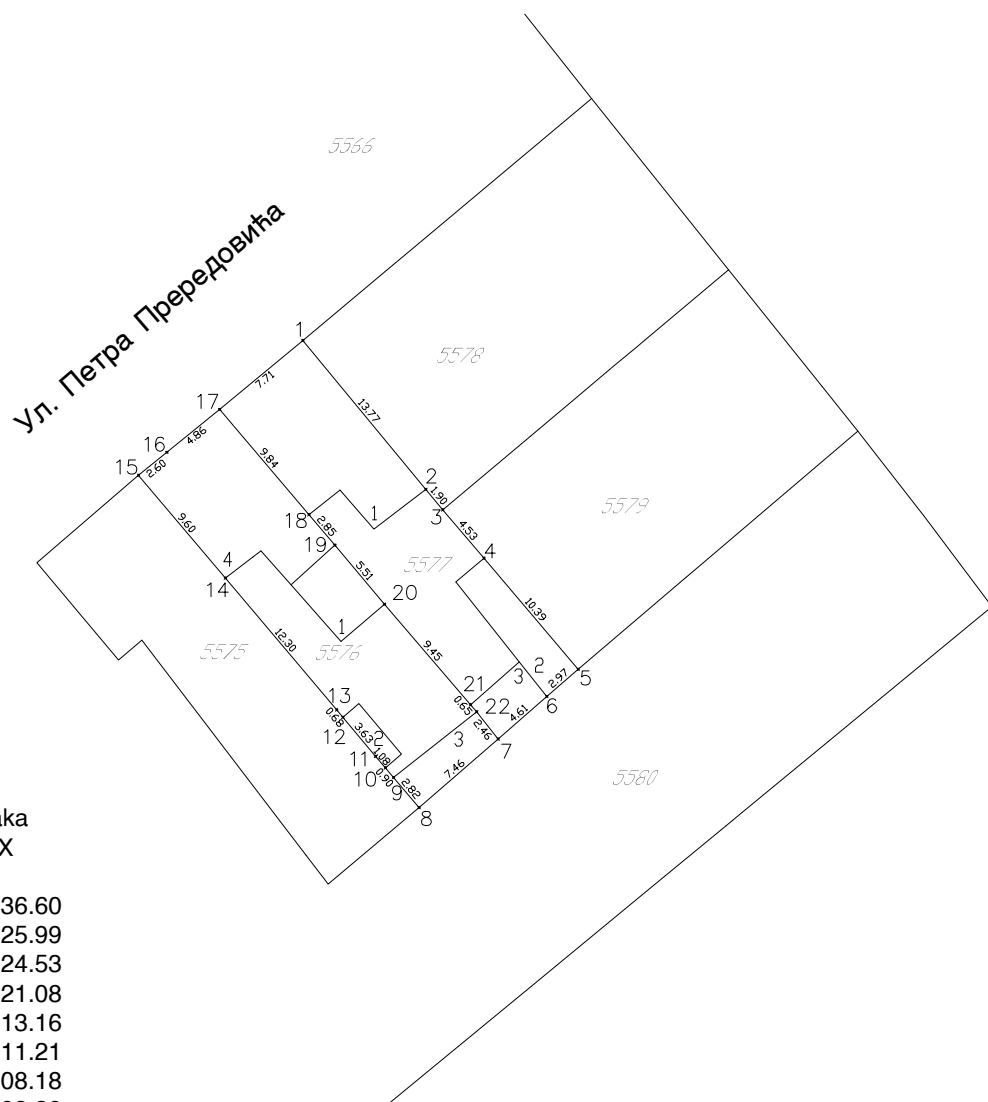

Koordinate tačaka
Y X

1	7472797.97	4969136.60
2	7472806.74	4969125.99
3	7472807.95	4969124.53
4	7472810.88	4969121.08
5	7472817.61	4969113.16
6	7472815.37	4969111.21
7	7472811.89	4969108.18
8	7472806.26	4969103.28
9	7472804.44	4969105.44
10	7472803.86	4969106.13
11	7472803.16	4969106.95
12	7472800.82	4969109.73
13	7472800.38	4969110.25
14	7472792.44	4969119.65
15	7472786.25	4969126.99
16	7472788.27	4969128.62
17	7472792.04	4969131.68
18	7472798.41	4969124.18
19	7472800.25	4969122.00
20	7472803.80	4969117.79
21	7472809.94	4969110.61
22	7472810.36	4969110.11

Snimljeno dana:06.09..... 2022 god.

Direktor:

Nenad Perić dipl. ing. geod.



КО ПАНЧЕВО

парцела број 5576 и 5577

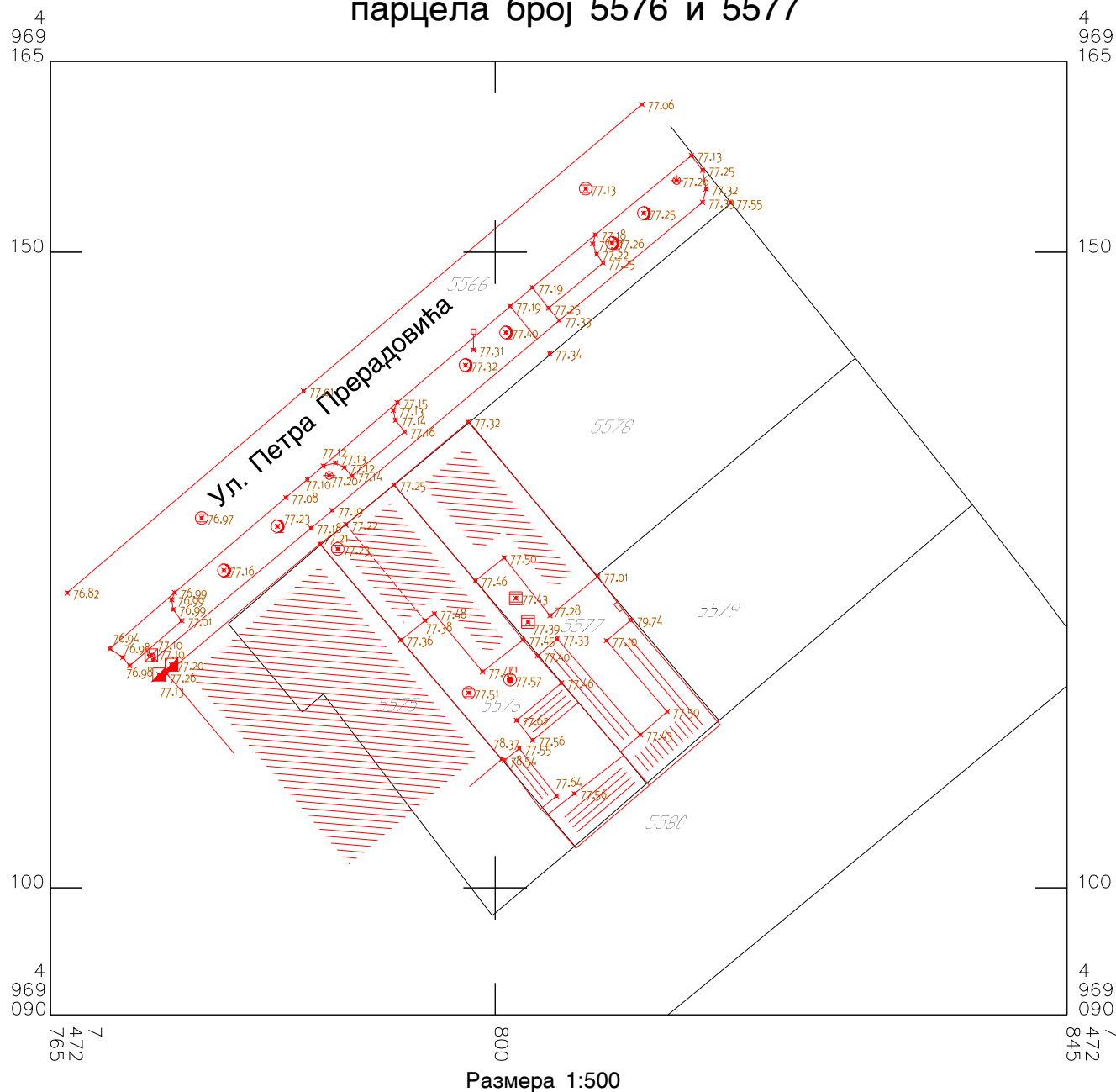

————— Катастарско стање
 ————— Фактичко стање

Снимљено дана: 17.06. 2022. год.

Директор: _____
инж. дигл. инг. геод.

